申報

中華民國叁拾壹年
玖月貳拾日星期日
今日本報二大張
每份售叁角
第二萬四千六百零五號
本館地址 上海漢口路三〇九號　電報掛號〇七八六　電話九三二四八號轉接各部辦事處
中華郵政特准掛號立券總包寄遞之報紙

藥汁煉製美味潤腸糖

果導

主治：腸部燥熱便秘，痔瘡便秘，大便夾血，吸食阿片烟者之便秘，久病或孕婦之便秘等服之特效

上海中法大藥房總發行

鴻翔公司

女子服裝專門商店

念六週紀念

發售紀念禮券

中秋送禮　最為適宜　常年通用　十足兌貨

•券分一百元二百元五百元一千元四種，購券一百元贈禮券念元，購券二百元贈禮券四十元，餘類推•

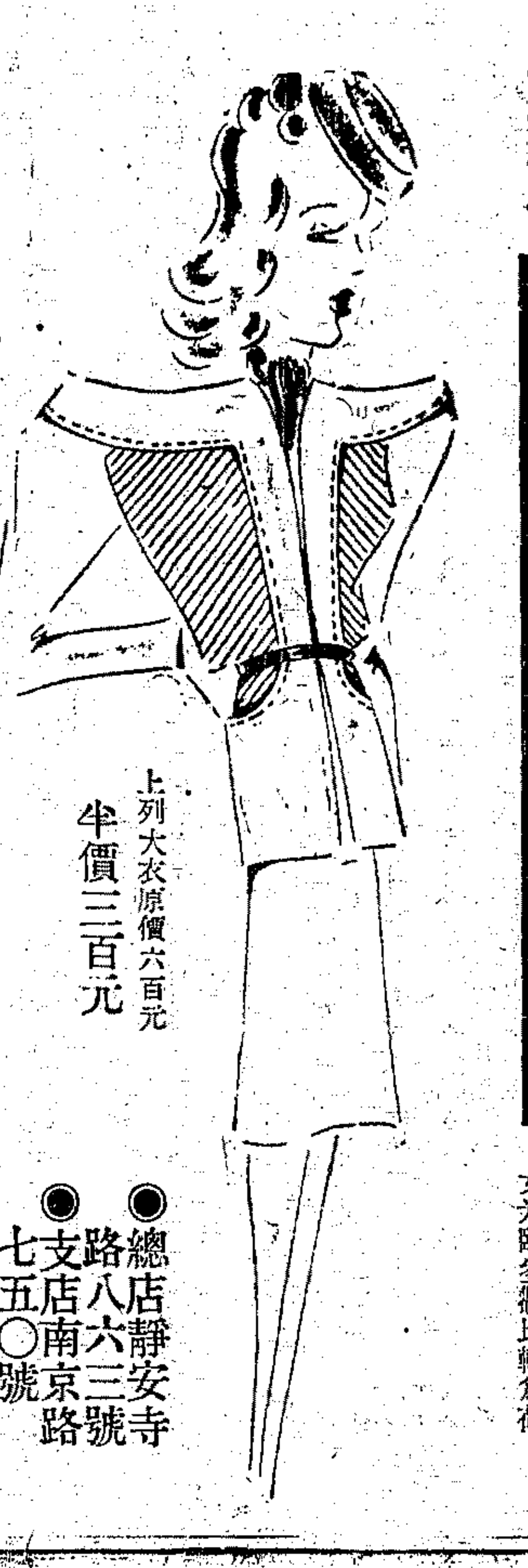

上列大衣原價六百元
半價三百元

◉總店靜安寺路八六三號
◉支店南京路七五〇號

繼續犧牲樣子大衣
半價二千件

啓者本公司上次一年一度之秋季樣子大衣發售半價因為數僅二千件而購者踴擠以致迅即一空後來輒遺向隅殊深抱歉茲值金風送爽之候婦女們添製新裝之際本公司為酬答前者向隅顧客起見特再犧牲最時式樣子大衣一千件半價發售此乃最後機會敬希各界婦女光臨參觀比較為荷

靜安寺路（哈同路口）一四一六八
電話 三九八九三

華麗多開幕大廉價

新穎花色綢緞　各國女式呢絨　高貴化妝香品　名廠襪子手帕

華貴高尚　麗美獨臻　多而且精　廉宜無倫

開幕期間　發售　特種紀念　犧牲品

（參觀比較）

一昨敝號開幕顧客雲集招待欠週深為歉仄今日星期全天營業並特備鉅額犧牲品竚候選購千祈早臨

（無任歡迎）

利興公司皇后大戲院謝啟

敬啟者昨日敝院開幕辱蒙各界珠玉紛投光耀四壁更勞
高情厚誼感篆五衷並承
玉趾親臨殷勤垂教

黃金榮先生　梅蘭芳博士
袁履登先生　王玉蓉女士

親臨揭幕剪綵更屬榮幸衹以招待未周殊深歉仄敬佈謝悃諸希
亮鑒

利興公司皇后大戲院謹啟

地址虞洽卿路三馬路口
電話九七七七七號

治痢聖藥

太極龍痢疾片
孫鏡陽醫師監製
古今眼科醫院發行
痢疾片
藥店有售

殺菌治痢成績—此藥堪稱第一
不論輕重痢疾—均能一天得愈

注意　痢非小病，能喪命，預防與病原及便速治療方法，不可不知，備有痢疾淺說一篇，函索即寄，不要郵票，上海卡德路福臨里九號孫鏡陽

各經售處　英法兩租界徐重道藥號均有經售
靜安寺愚園路口大同百貨公司，勞勃生路一四〇二號福中百貨號，麥琪路麥琪里市房成昌祥百貨號，廣西路愛多亞路口生泰商店
其他多數中藥店亦有經售

行善致富・一舉兩得
第五十五期

慈善獎券後天開獎

在逸園當衆開獎

得獎機會・請勿錯過

全張中儲券十元，分條中儲券五元，三元，二元，最高獎獨得中儲券現鈔

頭獎拾五萬元

二獎二萬五千元，三獎一萬二千五百元
頭二三四等獎，均有末二字獎
行善事，中巨獎
渡佳節，喜洋洋

…總經銷處…
逢興貿易公司
地址虞洽卿路二〇五號
電話九〇〇三八號

本報啟事

今日本報廣告亟須刊登者仍極擁擠因限於篇幅未能悉數刊登容當陸續先補出又本期家庭附刊暫停下期照常出版統希
鑒原是幸

太一醬油食品廠啟事

本廠新出瓶裝「大吉」醬油配製選料精密認眞自即日起開始發行茲特委託大利行獨家經理如蒙　各界賜顧請逕向該行接洽無不竭誠歡迎
廠址武定路三二六弄一五五號電話三九八四一轉

大利行啟事

敝行受太一醬油食品廠之委託獨家經理該廠榮譽出品瓶裝「大吉」醬油即日起開始營業如承　賜顧無任歡迎
地址：牛莊路六九一號浙寧大樓二樓電話：九四五八二轉

調味權威

大吉醬油

係選大豆精英　專家釀製而成
滋養色純　亦芳亦芬
煑菜和羹　均臻上乘
用瓶裝固封既合衛生又便餽贈
各大食品商店均有經售

總經理大利行
牛莊路六九一號浙寧大樓二樓
電話九四五八二轉

上海太一醬油廠出品

華孚企業股份有限公司開幕公告

敝公司謹于今日正式開幕敬備茶點恭請
光臨指教

董事長 丁方源
常務董事 薛樹榮 謝膦前
董事 張蓮舫 烏崖琴 董建侯 郭福餘 孫鏘祥 王錫祺
監察人 朱祥符 曹繼成
經理 孫鏘祥
協理 王錫祺
襄理 施文敬
仝敬啟

地址 北京路三七八號
電話 九一一五八號　九八六一八號

華孚保險股份有限公司開幕公告

敝公司謹于今日正式開幕敬備茶點恭請
光臨指教

董事長 張蓮舫
常務董事 烏崖琴 謝志方 丁方源 薛樹榮
董事 丁雪農 劉召棠 董建侯 朱梓華 陳漢雯 胡學儉 朱祥符 孫[illegible]祥 謝膦前 王錫祺
監察人 方煒平 曹繼成 郭福餘 朱開謙
總經理 丁方源
協理 薛樹榮
經理 孫鏘祥
副經理 王錫祺 丁翔熊
襄理 葉長華
總稽核 謝膦前
仝敬啟

地址 北京路三七八號
電話 九一一五八號　九八六一八號

大公染織廠榮譽出品

勝過紬表
完全國貨

D.K.牌晴雨兩用衣

歡迎定製　保証舒適合身
洗汰漏水　免費代為整理

由科學專家悉心研究

A字西式男裝	原價$195.-	特價$170
B字西式男裝	原價$170.-	特價$155
A字中式男裝	原價$210.-	特價$195
B字中式男裝	原價$195.-	特價$180
A字西式女裝	原價$180.-	特價$160

總發行所 天津路一七九弄十四號 電話九一四二五號
門市部 霞飛路四七一號 電話八二二九三號
工廠 齊物浦路一〇一號 電話五二六一一號

經售處

泰隆洋行南京路
中國國貨公司南京路
先施公司南京路
中華百貨公司南京路
中滙內衣公司法大馬路
麗泰新綢布莊海格路
滙利服裝公司南京路
信大祥綢布莊南京路
皇家服裝公司大新街
鼎發百貨公司法大馬路

天豐化學製藥股份有限公司舉行創立會公告

本公司業經籌備就緒茲定於本年九月二十日（星期日）下午三時假座愛多亞路浦東同鄉會六樓大禮堂舉行創立會報告籌備經過議訂公司章程並選舉董事監察人務希各股東準時出席共策進行除專函奉達外特此公告
天豐化學製藥股份有限公司籌備處啓
地址大通路一三八弄二三號

安泰錢莊召開新舊股東會議公告

本錢莊前經股東臨時會議決增資現已就緒茲定於十月十八日下午三時假座寧波路上海市錢業同業公會三樓舉行新舊股東會議報告增資經過討論修改章程等情屆時務希各股東准時撥冗蒞臨如因事不克出席與議請填具委託書委託其他股東代表除另有專函奉達並分別呈報外特再登報公告

董事會謹啓

德用飛機運兵 圍攻斯城益急

中路蘇軍作牽制攻勢 伏朗尼慈戰事尤激烈

▲莫斯科十九日同盟社電 德軍突擊隊正用飛機、在黃昏時運至斯達林城前面戰區及近郊增援、大砲多尊則自頓河方面沿路運至前綫以備攻城、蘇聯軍事當局亦乘夜間自廣闊之伏爾加河東岸運去城區、並仍有西伯里亞電源源開到增援、紅軍右翼又自伏朗尼慈方面分四路進攻、以冀解除斯達林城之危、此項新攻勢規模甚大云、

▲莫斯科十八日哈瓦斯社電 紅軍總司令部頃發表戰報稱、「今夜我軍在斯達林城之西北及摩茲杜克區繼續激戰、斯達林城區敵軍雖曾一度衝入城內、但已被我軍擊退、其他戰區並無重大變化」云、

▲柏林十九日哈瓦斯社電 總司令部今晨宣佈、斯達林城前綫戰事順利進展中、敵軍在北路作牽制攻勢、已被擊退、戰車一百二十輛被擊毀、伏朗尼慈方面敵軍反攻、亦被擊退、

▲瑞典京城十九日哈瓦斯社電 德報正大事登載東綫（中部樞紐）爾齊夫城方面戰事、據稱、該方面蘇聯軍隊曾以五倍兵力（約共有四軍）數度進攻、德軍初被擊退、但仍據守城區、蘇聯軍隊無法通過、德軍並以全部後備軍助戰、因得轉危爲安、紅軍正在繼續增援、隨時有再度進攻之可能云、

▲蘇邊某地十八日哈瓦斯社電 本日蘇聯方面對於斯達林城戰況保持緘默、惟竭力宣傳伏朗尼慈一帶之進展情形、據莫斯科無綫電臺宣佈「蘇軍在伏城前綫突破敵方陣地後、正在迅速推進中」同時塔斯社亦謂、㊀蘇軍已自東南兩方渡過頓河、而伏城北區之蘇軍、則已衝破德軍防禦工事、佔領高地數處、㊁高加索中路一帶德軍亦已改取守勢、前雖數度向我進犯、均已被我擊退、㊂高加索西路諾伏洛西斯克東南、我軍仍扼守原來陣地、㊃北路列寗城前綫、昨日亦有激烈空戰、蓋德軍曾企圖偵察並轟炸我方之軍事目標云云、另據紅星報載稱、中路前綫某處、現有「激烈戰事」、德軍雖奮力抵抗並迭次反攻、但截至目前止、均被我擊退、惟該報並未提及作戰地點、大約係指勒齊夫至維亞慈瑪一綫而言云、

（下接第三版）

對日本新閣員 各方稱譽

▲柏林十九日海通社電 德外交部喉舌「德意志外交政治通訊報」昨撰文歡迎谷正之被任命爲日本外相一事、其他各報、亦一致加以揄揚、並謂日本之退出國聯、亦係受谷正之言論之影響所致、

▲南京十九日中央社電 昨日報載青木一男爲國務大臣、參加內閣、並有榮任大東亞省大臣之說、宣傳部發言人發表談話、略謂谷正之先生、歷任對華重要職務、對中日關係、素有深切之理解、青木先生在日本國內、曾任大藏大臣及企劃院總裁等要職、對於財政之確立及物資之動員、擘劃周詳、夙爲日本朝野所欽佩、而於中日親善、共建東亞、尤具赤誠之熱忱、今榮膺兩務大臣、雖不免抱有惜別之意、然於緊密中日關係及建設東亞前途着想、則又不勝致其深切之期待與欽賀者也

大東亞戰爭博覽會 定期舉行

▲南京十九日中央社電 中日聯合舉辦之大東亞戰爭博覽會、經已決定自十一月一日起、在玄武湖舉行、會場陳列內容、計陸軍方面、有㊀衝入瓦城、㊁山下中將會晤巴西巴爾、㊂佔據馬尼剌、㊃衝入萬隆、㊄攻陷婆羅洲油田區、㊅馬來森林中進軍、㊆巨港降落傘部隊、㊇猛攻香港、㊈攻陷日溪、㊉佔領科勒吉多爾、⊕㊀在古打巴魯登陸、⊕㊁猛爍仰光等、海軍方面、計有㊀夏威夷海戰、㊁馬來海戰、㊂攻陷新加坡陸海空聯合作戰、㊃擊沉美航艦勒克里頓號、㊄保衛北方、㊅珊瑚海海戰之蘇羅門海戰、此外尚有日陸海空軍綜合大戰果、鹵獲戰利品展覽、及（甲）巴唐戰綫陸空呼應攻陷敵陣之大模仿戰、其中有可窺敵陣之最前綫活躍之日軍陣容、戰車砲火熖放射器等、新兵器威力、日機之猛威實驗、新地一帶之大攻略戰、動的裝置烟火等、均定表現實戰之全文、（乙）所羅門大海戰、水上模仿大海戰、其中展示戰艦大模型威容、巨砲發彈、敵海軍中彈起火以至沉沒之模擬大海戰、

日大使重光 款待各要人

▲南京十九日中央社電 日本駐華大使重光葵氏、昨（十九）日下午七時半、在該國大使館設宴招待汪院長暨國府各部會長官、席間觥籌交錯、暢談甚歡、至十時許盡歡而散、

格魯在美 公開演講 對日有深切認識

▲阿根廷京城十九日中央社電 前任美駐日大使格魯於十八日在紐約州塞拉庫斯市作外交官交換返美後之第三次公開演說、略謂如不使日本人力物力完全消耗至不能應戰、則欲日本崩潰實不可能、聯合國果欲恢復太平洋和平、則必須應付日本、以爭取澈底之勝利、余在日已久、對於日本深爲明瞭、日本人實非可以屈服者、日本人在精神上心理上經濟上亦決不能因此崩潰、且將更忍苦耐勞、埋頭奮鬥、吾人欲與日本作戰、此點實不能忽視、猶憶一九二九年十一月日軍在中國作戰之際、余在余之日記中、曾作記載稱、欲望日軍失墜其威信、實與期待此世界變成大國相同、日本軍人與其全國國民有緊密連繫、欲其分離、實不可能等語、根據今日日本與美國作戰之事實、則此種情形、現在與三年前依然絲毫未變云、

HIGHEST QUALITY Thompson IMPERIAL

湯生皮鞋公司

·完全美國楦頭製成·

步履舒適耐穿

今天起男女各式皮鞋 全部大廉價

品式高貴大方

◀支店並附設西裝用品部▶

總店 四川路三三一號（朝鮮銀行對面）電話一八二一五

支店 靜安寺路七三三號（大華戲院對面）電話三七三一四

製造廠 北成都路九六一弄六號 電話三一六一五

◀星期照常辦公▶

靜安寺路七八五號（同孚路口）

專售襯衫領帶

開開公司

高尚仕女用品

各貨一律照平價再打七折至九折

·盡量發售·

今日特價品

大吉全絲舞襪	$7.50	ADA紫色府綢襯衫	$38.00
Excellence全絲舞襪	$10.50	ADA新條府綢襯衫	$41.00
352針月宮全眞絲舞襪	$15.00	VIC 紫色麻布襯衫	$28.00
666黑女牌全絲舞襪	$12.50	K.K. 膠領新條府綢襯衫	$25.00
Venus深跟眞絲舞襪	$14.00	高貴大方春秋咸宜K.K.格子條子紡綢襯衫	$58.00
一百支眞麻紗舞襪	$9.80	全羊毛領帶	$9.50
一百廿支喬其紗舞襪	$15.00	Washington新花領帶	$8.50
399太平洋西湖毛巾	$3.40	康福橡口男絲襪	$5.50起
71中原彩條毛巾	$2.80	金門橡口男絲襪	$5.50
404亞洲珍珠毛巾	$7.00	飛騰橡口花紗襪	$4.50
加大彩條浴巾	$9.80	寶塔牌羅口眞絲男襪	$9.80
條子女絲衫	$10.00	條子冲棉毛女衫	$9.80
條子女絲褲	$10.00	條子冲棉毛女褲	$9.80

◀特價品逐日更換▶

●●每人限購二件●●

·售價低於限價· ·不合包退包換·

金樽牌 醇梁

佳釀醇梁 酒中極品 款待親友 定使盡興

大華釀酒公司出品 電話購貨三三九九二

金安公司

窗帘 傢具 餐具 床墊

靜安寺路1604號 電話二三六六八

削價廉售 祇剩四天

購貨五百元贈光亞電銀烟盒一只

★十二件柚木房間傢具（限一套） 九千元

●印度木棉 每磅三元

●36" 各色窗帘緞 每碼十元

●織花背墊（連木棉芯） 每只十元

●十二件綿綢面軟扶手沙發（連彈簧坐墊） 一套二千五百元

光亞廠

電銀中菜餐具 特價發售

二十件每套三百八十元

卅二件每套八百五十元

卅八件每套九百七十元

五十四件每套三千三百元

九十六件每套三千六百元

百廿件每套九〇〇〇元

◀經售處▶

金安公司（靜安寺路1604號）

元昌五金號（貴州路150號）

電話92391·32668·91305

車輪

傳已久 老主顧望眼欲穿 新顧客渴望亦久

上午十時恭請 袁履登先生揭幕 吳素秋小姐剪綵

南京路〇一五號 虹廟對面

冠正呢帽百貨公司明日開幕

日用百貨應有盡有 售價便宜震驚同業

（注意明日巨幅廣告）

欲保康健 每人每日需鈣十喱

最經濟最方便

瑞氏鈣片五片 = 鈣十喱

瑞氏藥廠 麥特赫司脫路一六二號 電話三九六八四

各大藥房及四大公司均有出售

東南大藥房

五馬路五四六號（近大新街）

電話購貨 96565.94123.98744

共維他……維他命ABCD混合劑

嬰孩兒童及成人最愛服之理想營養滋補品

四味香甜·美味可口·

慶祝東南大藥房五週紀念特價犧牲

每瓶三百粒糖衣丸特價四十元·加送贈品·

到貨無多·每人限購兩瓶·欲購從速

特價發售處·東南大藥房

上海 日本帝國水產化學研究株式會社製造 新華進口商行總發賣

遷移新址 五週紀念 大贈品 大廉價 一星期

特種犧牲品

·祇限今日· ·賣完爲止·

補品大會

保利他命賓靈 強力米他 英男兒 斯保他 共維他 哈巴生 好力多 補利多 康福麥乳精 拜耳健身素

與拍他命 安樂根 託拿福司芬 賀爾統針 愛克賜保命補針 安度賜保命 維他賜保命 賀爾賜保命補丸 羅氏色多補 羅氏大補藥

各種補品應有盡有

贈品辦法

購貨十元以上者贈人丹一張

購貨廿元以上者贈火柴一盒

購貨五十元以上者贈康福香皂一塊

購貨一百元以上者贈大號麥乳精一盒

購貨一百五十元以上者贈利華藥皂一塊

購貨二百元以上者贈美麗紀念毛巾一條（多購加贈）

敬請各大醫院醫師注意：

敝號藥品價廉 各種藥品期內若蒙賜顧 加送贈品均特別廉價 極表歡迎 希望大量採購並得

◆批發部不在此例◆

（購貨不論多少一槪有贈）

半價犧牲品

力士牌麥精魚肝油 每瓶二磅裝 八十二元 贈送毛巾一條

力士牌青魚肝油 每瓶四磅裝 六十一元 贈送毛巾一條

海力多兩瓶A丸D比目魚肝油 十元裝 贈送毛巾一條

海力多兩瓶比目魚肝油 九十元 贈送毛巾一條

注意。本藥房所售紀念毛巾係屬通料之定製精美細軟可觀非普通類

實用醫藥品

拜耳阿斯匹靈 每片六〇 拜耳各種 日本西佛 克利當片 加特靈丸 藥疹 滅痱 撲安典 安息香 烏利龍針片

旁弗拉文 紅色百浪多息 新樂的能針片 海爾古安 科發白松糖漿 科發痧藥水 鷓鴣菜 唐拾義疾丸 茂華止咳糖

四季春 寶青膚 皮膚病母 百食生 阿碑精 若去病 滑精 形炭銀 康爾素乳粉

藥水膚友 每瓶一元

名目繁多 不及細載 如蒙惠顧 一定滿意

廿片拜耳阿司匹靈片 每支廿三元 強力米太寶靈片 每瓶廿二元 大號白松糖漿 每瓶五元 愛克賜保命片 每盒廿元

（購二盒贈毛巾一條）

廉價新聲

西裝部 犧牲品袍料

時條埃立司 秋季條子花呢 全毛各色名貴花呢 應時條法蘭絨 全黑頭號陀絲綿

西裝 每套四百五十元

西裝 每套六百五十元

西裝 每套七百元

西裝 每套七百五十元

中大衣 每件七百八十元

男式·條子嗆味花呢 每碼一百五十元起

女式·眞絲雪芳絨 每件九十五元

女式·兄弟羊毛呢 每件六十元

（售完爲止）

時裝部

秋季羊毛呢 應時各式秋令花呢 純毛兎子呢 點花綺霞呢 英國製花呢

女大衣每件八十五元 女大衣每件一百廿五元 女大衣每件二百七十五元 女大衣每件二百九十五元 女大衣每件四百五十元

永新服裝公司

秋風催節序… 勸君製新裝！ 大批秋季呢絨特別廉價，歡迎零剪，

湖北路二二二號 惠中旅舍下面 電話九六四一四

ADK雨衣

A字西式每件一百四十五元

A字中式每件一百六十五元

A字女式每件一百三十二元

衣大用兩雨晴面雙斯立块 每件三百九十五元

衫襯綢府條子牌五三 每件廿二元起

國內子最老牌 絕妙補身飲料

秋節禮品

樂口福麥乳精

中秋贈君樂口福 身體康健精神足

贈人禮物，要有深意，不是僅供消閒的，月餅等物多食足傷胃腸，若贈親友以樂口福，可使受者強身健腦，開胃益神，身心得益無窮，自必永感盛意，辦禮物時，請三思之

每日兩杯樂口福 一切病魔退三舍

公司藥房南貨糖果酒食物洋均有號出售

九福製藥股份有限公司 滋養食品部

上海白克路派克路口 電話九〇二一〇 九二四三八

雨衣總庫 花式最多

象牌化學無膠雨衣

◉不溶性金屬鹽改造纖維◉

自織 自染 自整 自製

西裝式·一百三十五元 中裝式·一百五十五元

上海雨布雨衣廠

靜安寺路四十號（新世界西）

電話 九六九九九 九二七二六

蘭霜

嫩面皆香 細潔幽香

出入交際場所，對於美容品之選用最應嚴格，蘭霜不獨幽香可愛，而且質地精粹，有營養滋潤及抵禦塵日侵襲之功，出門以前請勿忘用

明華行總經理 電話六八〇三四

各大公司百貨公司均有出售

冠生園中秋月餅禮品

種類搜羅美備：花式堂皇名貴

採辦省時省事：送禮自食咸宜

豆沙月餅 百果月餅 金腿月餅

豆蓉月餅 棗蓉月餅 蓮蓉蛋黃 桐蓉蛋黃

陳皮梅 話梅 奶油太妃糖 麥麩餅乾 鮮果子醬

南白咸魚 葷素罐頭 廣東臘腸 金華茶腿

北平彩蛋 應時鮮果 花籃禮盒 各地名產

總店 南京路 一支店 靜安寺路 二支店 法大馬路 五支店

聘請製造奶粉白塔油技師

外商行為適應環境需要擬在滬設廠製造高級奶粉及白塔油誠意聘請具有確實製造技能及工廠設計人材一位每月產粉量至少在十噸以上自問具備上述技能者請賜函本報信箱第五八五號約期面晤一經聘用待遇從優來函須書明詳細履歷地址錄取與否均代嚴守秘密

永祥印書館總發行所

搜羅中外文具儀器 聯合各大廠家 削碼廉售 歡迎比較

華新儀器文具廠出品

刻度三角板 明角半圓規 明角擦圖片 各種曲線板 價一律照定八五折

文化墨水廠出品

117墨水每瓶二元二角
777墨水每瓶三元五角
139墨水每瓶三元五角
●每人限購各一瓶

保權工藝廠出品

刻度丁字規 三稜比例尺 磁面尺水 平尺六摺尺

透明黃木尺 袖珍學士尺 印刷號碼機 謄寫鐵筆

米許林釘書機 鋼筆桿 叫人鐘 全部出品 價一律照定八五折

上海福州路三八〇號 ● 電話九二二一三

開幕紀念

大廉價 大贈品

犧牲品

維納司鉛筆 每支三元五角
警鐘牌臘紙 每筒五十八元
02連環牌檯球 每打十二元
三用圓規 每隻五元
高樂複寫紙 每盒五十七元
好樂回形針 每盒三元
倍利看橡皮 每塊一元五角
斯登達牌筆刀 每隻二元七角
名士牌金筆 每套一百五十五元
派克林自來水筆 每支十元
32民生墨水 每瓶廿三元
凡果鉛筆 每打四元五角
永祥報紙抄簿 每打三元
永祥拍紙簿 每打三元五角

▲特價品名目繁多

▲其他貨物・照碼九折

犧牲過鉅 每人每種 限購一件

今日星期日上午休業下午一時起

總管理處 總發行所 上海福州路380至382號 電話92213.

總廠：上海山東路228弄27號 電話92510.

聯號：大昌元永記印刷紙號 山東路漢口路轉角電話94262.

斯城守軍增援反攻

德軍左翼感受威脅

▲瑞典京城十九日哈瓦斯社電、斯達林城守軍、昨日曾在城北及西北猛烈反攻、西伯利亞及烏拉爾方面、已有援軍開到、故紅軍攻勢益覺有力、城北攻勢目的在威脅德軍左翼、俾在頓河及伏爾加河之間、突破德軍包圍綫、城之西北德軍因紅軍攻勢兇猛、業已改取守勢、至於城區巷戰情形如何、德方並未說明、

兩軍惡鬬 慘絕人寰

▲瑞典京城十八日同盟社電、此間十八日收聽英中央廣播電臺特派員溫塔頓廣播斯城市街戰、據稱、斯城因德轟炸機之連續轟炸、現已化為瓦礫、德軍長距離及中距離砲亦不斷向該市之蘇軍陣地射擊、該市西北郊外之德先遣坦克車及步兵、亦反復對蘇軍陣地猛攻、過去二十四小時內、蘇軍曾一度擊退突入市內之德步兵、而展開拉鋸式之死鬬、然德砲兵隊及突擊隊終乘夜突入蘇軍陣地、且於高大建築內構築工事、市街陣地已告成功、故在凡高大建築之窗洞、砲彈齊發、蘇軍對德軍之猛攻、亦利用巨大建築物阻擊德軍、或以機槍掃射、故街市死屍纍纍、房屋均化火海、斯城作戰可謂慘絕人寰、

德步兵師長 卜克陣亡

▲柏林十八日哈瓦斯社電 頃據官方公布、東綫德國步兵師長卜克少將、已於本月十六日在諾伏洛西斯克戰役中陣亡、

美國將發行 玻璃貨幣

▲瑞典京城十九日海通社電、美國將發行玻璃貨幣、藉以撙節鑄幣之白銀、作工業之材料、據美國財政部長摩根韜稱、以玻璃製造貨幣之試驗、業已成功云、

馬島談判決裂

英軍大舉進攻

向盎加查勃城推進

距首府七十五英里

▲維希十九日海通社電 馬達加斯加總督阿奈致電法國殖民部稱、彼與英軍司令進行之談判今已失敗、英方要求殊難加以接受、惟能以繼續抵抗為答覆、法軍咸能克盡厥職、倘英軍進攻馬島首城安坦安阿里瓦則將喚起人民予以堅強之抵抗、

▲維希十九日同盟社電 官方昨夜宣布馬達加斯加島英軍今晨七時大舉進攻、業已進展至盎加查勃附近、距該島首府泰那那利伏七十五英里、

▲維希十八日哈瓦斯社電 殖民部頃發表公報稱「據今晨七時所接消息、馬達加斯加島登陸敵軍實力既厚、自額又衆、正向距馬島首府七十五英里之盎加查勃城推進中、昨晨九時英國兵艦二十艘在泰馬泰夫附近出現、遂擊港口及城區、我軍繼續抵抗、外國方面宣傳我方已停止抵抗、絕非事實、我方將士正步步保衛守土、敵我衆寡懸殊、但我軍仍勉力與擁有重砲坦克車迫擊砲及鐵甲車等精銳武器之敵軍對壘、即在敵軍之報告中、其對我軍之英勇亦表欽佩、例如奉令堅守距首府約二百五十英里某處山地砲壘之我軍人數僅三十名、雖受敵方大軍進攻、並受大砲猛烈轟擊及飛機轟炸、依然抵抗到底、其壯烈精神、足以彪炳千古、」

▲維希十九日海通社電 安港那那甲伏電臺昨夜稱、英軍已佔領馬達加斯加東岸之達馬塔夫港、

日駐蘇參贊 宮川奉召返國

▲庫蠻希夫十九日同盟社電 此間日大使館參贊宮川船夫、經日外務省召返東京、將於九月二十五日啟程赴日、

威爾基 赴莫斯科

印度之行作罷

▲里斯本十九日同盟社電 據新德里訊、該地宣布、現遊蘇聯之羅斯福總統特使威爾基、在此次行程中、不致赴印度、按威氏已遊埃及土耳其與伊朗、昨日行抵庫蠻希夫、轉赴莫斯科、

▲新德里十九日哈瓦斯社電 羅斯福特使威爾基現已到達蘇聯庫比希夫、據今晨此間消息、威爾基此行、並不前來印度云、

印反英運動 尚未停止

▲瑞典京城十九日海通社電 據倫敦息路透社今晨稱、印度發生動亂後、已有五星期之久、但尚未有停止之現象、襲擊鐵路及電話綫之事件幾無日無之、

▲東京十九日同盟社電 甘地自八月九日被拘捕後、健康即受相當影響、且因數年來操勞過度、更受監禁生活、致最近身體已日漸衰弱、十八日甘地私人醫師聲稱、甘地生命近一兩日中將瀕危險之期、全印民衆聞悉後、極表關念、

戴樂返任後 昨日覲見教皇

▲梵蒂岡十八日哈瓦斯社電 羅斯福總統駐教廷代表戴樂返抵任所後、頃與英駐教廷公使會談、並定於明日覲見教皇庇護十二世、

▲巴黎十八日哈瓦斯社電 德軍當局下令巴黎各娛樂場所於星期六及星期日停閉之事、「已擴展至賽恩省、賽恩瓦斯省、及馬恩省、非德籍居民於今日下午三時至十二時之間不准行走街中、」

巴黎繼續發生恐怖案

百十六人被槍決

預防共產黨員活動戒嚴二日

非德籍人民不准在市街行走

▲柏林十八日哈瓦斯社電 德國駐屯軍總司令頃發表佈告稱「查最近又發生恐怖事件數起、德國兵士及法國平民均有傷亡、茲為報復起見、本司令已下令將承認參加恐怖行之恐怖份子共產黨員一百十六名予以槍決、並將若干人放逐東歐、另據報告、共產黨徒擬於本月二十日再度發動暴行、為防患未然計、特規定辦法兩項、仰即一體遵守、㊀自本月十九日下午三時起至二十日午夜止、所有巴黎市區及近郊一帶之電影院、戲院、以及法人娛樂之公共場所均應停閉、公共集會及運動比賽亦一概禁止、㊁本月二十日下午三時起至午夜止、禁止非德籍人民在街市行走、惟公務人員、醫生、及助產士除外、持有宵禁通行證者可以通行、如有特殊情形、本司令部可酌給特別通行證、至市內交通、如電車公共汽車及地下電車均照常行駛、」

▲巴黎十九日哈瓦斯社電 比

摩勒斯比 日機再襲

▲里斯本十九日同盟社電 據墨爾鉢訊、麥克沃瑟將軍司令部昨日宣布、日機隊於十七日晚猛襲新幾內亞之摩勒斯比港、轟炸該港軍事施設、

太湖東南清專署 發給良民證

▲嘉興十九日中央社電 太湖東南一期清鄉督察專員公署、現規定凡在清鄉區以內之良民、一律發白色良民證、清鄉區以外之良民、一律發給紅色良民證、凡年在十一歲以上七十歲以下者、均須具領、現清鄉區內約須一百四十萬張、封鎖綫外約須十萬張、

▲嘉興十九日中央社電 吳江特區署宣傳科、昨於曹王廟舉行擴大清鄉民衆大會及游藝大會、出席各機關長官團體民衆代表學生等千餘人、由各機關代表述明清鄉意義、最後表演游藝節目歌唱等、

好好 美味月餅

蘇揚名師 高料精製

百果 首先發明 椒鹽 鮮熱 棗泥 咸 豆沙月餅

雞肉 蝦仁 鮮肉 火腿 葱油

甜咸聽便 腴美絕倫

電話購貨 一三二四三 一四六五三 一四八八一六

好好食品公司出品

獨家經理 愛味食品公司 愛文義路小沙渡路口 電話34099

杏花樓

著名中秋出品月餅

本樓 四馬路三四三號（鼎錦里口）

分銷處 靜安花店 靜安寺路一六九〇號 張超泰 靜安寺路一五九五號 萬成號 梅白格路一〇五號

大三元

中秋月餅 結婚禮餅

總店 南京路先施公司對面 電話九三一二〇

支店 成都路大沽路斜對世界 電話九〇〇一七

敬業堂藏 古今名人書畫展

端硯文玩

地址 廈洽卿路寧波同鄉會 日期 二十日起廿四日止

江蘇省立教育學院 第二次京蘇滬錄取新生案

取生以報名先後為次序（備取生以成績先後為次序）（一）文史地專修科一年級（正取十名）吳人渠 韓蘊廉 邵芙娟 葉正國 胡瑤中 張才蘊 齊順 張寶哲 翟文友 胡 紙中（以上備取）朱慶華 嚴濤 於宰 春和 朱蔭宗 隨開泉 郭琦（以上備取八名）陶令瓊 唐兆穎 朱定裕 黃文軒 史家亭 黃銓林 吳祖舜 玉 吳惜銘 錢從龍 金彩霞 卞文蔚（以上正取）沈志剛 卜仁傑 張貞懿 夏偉民 （三）數理化專修科一年級（正取十一名）蔣武彰（以上備取）劉臨焦 陳育秀（四）農業專修科一年級 略 盛志澄 朱國藩 蔡鶴鳴 馮乃蓀 張秉銓 俞俊德 季慈銘 趙慶恩 許叔平 翟鑿培 曹子堅 席與琳 取）吳偉就 陸愷成 卞同炎 姚炳椿 吳光宗 史靜春（以上備取）楊志遐 姜孝武（五）體育專修科一年級 專修科二年級（正取一名）郭澤永（以上正取各生務希於九月二十四二十五兩日來蘇州謝衙前本院 于九月二十五日前掛號寄院（以郵戳日期為憑否則將備取生遞補幸勿自誤除專函通知外特再通告 （六）文史地專修科二年級（正取七名） 志願書保證書及定額金二十元 又植園工讀團（即本院農科一年級）定於本月廿五廿六日續招新生一次

震光數理補習專校 第四屆招生

（科目）高初中數理化各科及工程專科組織稍分，工業化學，無線電大意等科（上課時間）每日下午五時半至九時一刻（開學日期）九月十五日（上課日期）九月廿一日（地址）福煦路三八四號九星大戲院對面

大昌錢莊股份有限公司 召集第一屆股東大會公告

本公司茲定於九月二十五日（星期五）下午二時假座寧波路錢業公會召集第一屆股東大會報告籌備經過訂立章程並選舉董事監察人屆時務希各股東撥冗蒞臨共策進行除專函奉達外特此公告

大昌錢莊股份有限公司籌備處啟

九福製藥股份有限公司召集股東常會公告

茲訂於九月二十日（星期日）下午二時假座寧波同鄉會四樓召開股東常會報告營業並改選監察人除分函通知外特再登報公告務希各股東準時蒞會為荷 董事會啟

潤泰華行股份有限公司謝啟

昨日敝公司開幕辱承各界碩彥同業先進既勞玉趾惠臨指教復蒙厚賜多多雲情高誼感篆莫名祇以招待不週至深歉仄謹此布臆並鳴謝悃諸祈諒詧為荷

潤泰華行股份有限公司謹啟 地址北京路大加利里內 電話九三九九〇號

農商銀行召集第五屆股東常會公告

本行茲定於本年九月二十日星期日下午二時在上海香港路銀行公會開第五屆股東常會除另函通知外希各股東攜帶股票於會期前十日起至開會前一日止親到上海法租界善鐘路一五八號本行總管理處換取入場券以憑到會再在股東會會期前三十日以內照章停止股票過戶特併公告

農商銀行董事會啟

遺失聲明

今遺失第八百五十七號阿部市洋行抬頭裕豐紗廠十二磅龍頭細布廠單一紙計細布五件（共二百四）除向阿部市洋行聲明遺失外特此登報公告

謙益號啟

廣東旅滬同鄉會通告

本會第十六次會議決議於本月二十七日午后一時在本會舉行改選監事仍本會第十六屆選舉會屆選舉票均已付郵凡屬會員如未收到選舉票者務請於即日到本會領取逾期則以放棄論特此通告 （凡選舉票須於二十七日午后一時前投到本會按址查明如有未到或地址不詳者請來會領取）

永和商業儲蓄銀行籌備處遷移通告

謹啟者本籌備處自本日起業已遷移江西路三百十九號行址辦公特此通告

電話一三一七一號 籌備處啟

杭州西湖房產廉售

坐落直飲馬井巷十六至十八及廿五號花園洋房及中式房屋大小共計念三間西湖及延陵大馬路與羊壩頭均近在咫尺確係杭市鬧中取靜最優住宅區之良產除念五號外餘均臨時出租茲照現狀出售如有誠意進主請逕向該巷十七號由蔣瑞林君領看再向上海廣東路一六二號東方公司或電一〇八一四接洽

上海特別市滬西警察局佈告 佈字第一三九號

為佈告事、案查關於發給市民居住證一案、經奉市政府抄發辦法、飭即舉辦等因、本局自當嚴予查辦茲規定於本月二十日起開始辦理凡本轄境內居民均須持憑戶籍證向就近各該管分局按照規定辦法申請領用每證限收證費五角如果承辦人員有額外需索情事申抄附須知佈告闡居民人等一體凜遵勿違切切此佈 附摘錄人民請領居住證須知（一）凡居在地人民年齡在十二歲以上六十歲以下者均須請領居住證（二）申請書二份依式填寫捺蓋左右手食指指紋附具二寸半身照片三張證費五角取具保證人連署向該管警察分局申請核發（三）請領居住證或身份證後即親赴該管警察分局具領並須於居住證上捺蓋左右手食指指紋不得託人代領（四）居住證申請書之保證人須儘先由保甲長保證（五）凡請領人填寫居住證申請書時須將其戶主姓名及與戶主之關係（例如戶主本人戶主某某之妻戶主某某之次女等等）亦連帶書明於後 中華民國三十一年九月二十日 局長潘達

破淋恩

複基化學治療法劑

淋疾雖難治、但將此劑照法服用二三日則必發現祛膿止疼淨尿之効、其奇效期間之迅速將君必吃大驚。

NISSEN

高宅訃告

不孝漢樑等侍奉無狀禍延

顯考蘭生府君痛於中華民國三十一年八月十六日即夏曆壬午年七月初五日酉時疾終正寢距生於遜清光緒二十八年壬寅正月初五日卯時享年四十一歲不孝等隨侍在側親視含殮遵禮成服靈櫬權厝愚園路殯舍俟山向通利再行扶柩回籍安葬茲擇於國曆九月十九日成主二十日領帖叨在

姻世鄉族 誼哀此訃

聞

不孝孤子高漢樑 文樑 泣血稽顙

期服姪 清泉泣稽首

護喪期服兄德潤抆淚稽首

族繁不及備載

喪居靜安寺路靜安寺路吉美邨三十八號

吳嘉麟律師代表彬記代表人買受周家嘴路房地徵詢權利關係人公告

據上開當事人聲稱茲經中間人張生賢介紹向上海周家嘴路第三百八十二號即呂金開買受引翔區十五圖貧字圩第一百另六號張志元戶計地一畝八分二厘五毛連井及地上建築物有方單及同戶民國二十年至二十二年糧串為憑經已訂立預約給付定銀為此特代徵詢如對於上開房地如有主張任何權利應請於本月底前攜同證件向貴事務所聲明逾期即立契成交不得再有任何異議或主張等語合代徵詢公告如上 事務所上海白克路五七一弄十二號 電話三五七九一

范剛律師代表王一蘋即陸梅菊女士聲明與陸阿毛脫離同居關係啟事

據當事人王一蘋即陸梅菊女士稱氏與陸阿毛成立同居五年於茲不料其不務正業並無生產能力非但對於氏之生活費用絕不供給抑且揮霍浪用稍不遂意即施虐待五年來備嘗苦況忍無可忍為此委請貴律師代表登報聲明即日起與陸阿毛脫離同居關係嗣後其對於氏之行動自由不得妄加干涉等語前來據此合代啟事如上 事務所愛多亞路浦東大廈五〇五號 電話三六〇八二

印廷華律師代表康生記永實業股份有限公司籌備公告

據當事人康生永記實業股份有限公司史日永君暨王祥生君等已將早經讓渡與本人等永受現生永記實業股份有限公司即日開始籌備擇吉正式開幕除另由本公司登報公告外合代公告如上 事務所愛多亞路浦東大廈五〇五號 電話三六〇八二

印廷華律師受任吳培珊君常年法律顧問通告

茲受任上開當事人為常年法律顧問嗣後如有侵害其信譽財產及法律所賦予之一切法益者本律師當依法盡保障之責特此通告 事務所：愛多亞路浦東大廈五〇五號 電話：三六〇八二

袁仰安律師代表長城唱片公司經理鄭子褒君通告股東啟事

茲據上開當事人來所聲稱長城唱片公司自八一三戰役發生以後營業陷於停頓又以去年十二月廿八日失火存貨生財全部被燬茲有日本ビクター蓄音器株式會社欲將本公司所有已灌音唱片板權商標註冊權及存放德國之全副唱片原盤以中儲券五萬元受讓事關公司產權本人未敢專擅請為代表登報通告各股東徵詢意見如於十天內無人表示反對應認為同意即行出盤嗣後不得再有異議等語前來合代登報通告如上 事務所 四川路三三號六樓 電話 一三七八八

施肇曾 張一鵬 鄭重啟事

南市佛教施粥廠自米價高漲運輸困難貧民饘粥幾廢半途現經友邦僧竭誠援助肇曾等因勢利導得以恢復舊觀惟人數較多施放較廣一應糧食燃料以及人工雜支月非十餘萬元不足以資應付全賴樂善同人源源接濟現經商允虛齋老人龐公元濟親筆書畫雙面摺扇以二十件為限每件定價一千元龐公藝林泰斗苦海慈航胞與為懷海內共仰年臻耄耋久輟臨池今為貧民造福不惜垂老揮毫願捷足先得者幸勿交臂失之謹啟 代收捐款處寧波路永亨銀行

參加中國集團結婚

●省時間 ●省金錢 ●省精神

5049 屆 九月27日 十月十一日 五一屆十月廿一日 五二屆十一月一日 五三屆十一月廿一日

證婚 嚴大律師 陸武師 禮堂 麗都花園 章程函索附郵16分 （索章電話83819） 各界士女如欲參加請速登記 星期辦公 法租界貝勒路九〇一號（總社） 靜安寺路749號卡德路口安大樓226號（分社）

張根珊（金山） 林君貞（曼云） 訂婚啟事

我倆謹訂於中華民國三十一年九月二十日在滬訂婚時值非常一切從簡特此敬告親友諸祈亮鑒

飛鳳牌香煙獨家總經理福記煙公司謝啟

昨敝公司正式開幕承各界友好同業先進既蒙光臨指教復荷名貴賜隆儀深情高誼感佩莫名祗因招待簡慢謹藉報端申謝忱維希諒詧

福記煙公司謹啟 七浦路三三弄五號 電話四〇九七四號

中華第一針織廠無限公司股東整理委員會公告 第二號

經三分之二以上股東議決成立業已通告在案自九月十二日起整理期間無論對內對外事務皆須經本會認可方生效力凡未經認可之事概作無效除已通告本公司各部外茲特登報公告 本會事務所一切 本公司開全體股東會議

中國平安保險股份有限公司召集創立會公告

本公司籌備業經就緒茲定於九月廿六日下午二時假座福州路七三〇號中央菜社舉行創立會報告籌備經過情形議定公司章程選任董事監察人屆時務希各股東撥冗出席與議除專函外特此公告

中國平安保險股份有限公司籌備處啟 北京路280號三樓廿三號 電話一九八九〇

三友實業社 九月十五日起舉行秋節 大減價十天

今日又將萬人空巷 且看毛巾與被單同時大賤賣 不計成本愈賣愈賤

九十三號祝君早安好毛巾犧牲五百打 每打賤售四十元 每人限購二打

以祝君早安好毛巾，秋節送禮，送者經濟，受者實惠，且含有大吉大利之美意

五尺五彩條被單繼續犧牲五百條 每條賤售四十元 每人限購一條

五尺彩條被單，配色調和，精美異常，茲破格繼續犧牲五百條，原價五十四元

電話購買九七〇八八

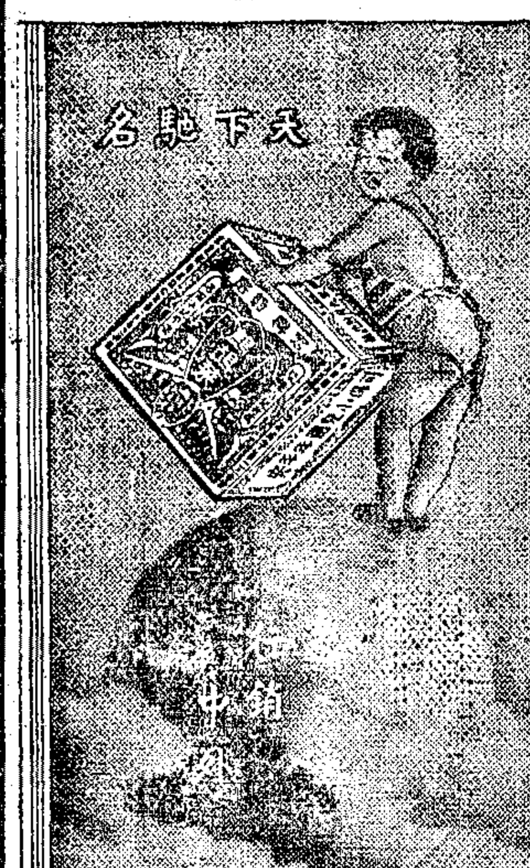

宏興鷓鴣菜功效偉大哉
專治小孩病健康還復來
行銷遍世界名譽已登台
兒童得保障個個笑顏開

生生西藥房

九江路七七一號

開幕一週紀念 最後減價二天

凡購貨滿三十元概贈大上海戲院戲票一張 機會不再……請勿錯失

・一週紀念犧牲品・

若素 哈利巴 AD丸 乃絡維 減疥 加當 康福多 維他富 鈣素母 清導丸 四季糖

好梅親 米太寶鹽 保利他民 樂努食丁 克利西佛 阿斯匹靈 赫立維他 華大資利 愛美西施 瘤法病 自己片

科發糖漿 派德魚肝油 金砂魚肝油 拜耳健身素 康福麥乳精 維他賜保命 參茸賜保命 安度賜保命 人造自來血 中英菓子鹽 阿爾巴尼爾

特價貨品繁多・不及詳細分載

電話購貨九〇五四六 隨接隨送……迅速便利

維他富化學製煉有限公司啟事

茲因業務發達為便於顧客購買起見自即日起特委請信孚實業公司為本公司出品之「維他富麥芽粉」獨家總經理嗣後凡蒙賜顧請直接與信孚實業公司接洽為幸

維他富化學製煉有限公司謹啟 上海北京路三七八號 電話九八七七〇

信孚實業公司為維他富麥芽粉總經理（啟事）

本公司茲受維他富化學製煉有限公司委託自即日起為該公司出品之「維他富麥芽粉」獨家總經理嗣後如蒙賜顧統請惠臨敝處接洽並盼多多指教曷勝榮幸

信孚實業公司謹啟 同孚路四五一四七號 電話三三六〇二

華樂歌場

電話：九六〇二〇

午後準六時 今天開幕

恭請 袁禮敦先生 聞蘭亭先生 揭幕 李玉芝女士 李韻秋女士 剪綵

特請閨閣名票 王小姐憶萍 領導

無敵陣容：玉葉 阿翠小姐 花非花 小鸝麗小姐 神瑛 三媛愛小姐 紅媛 雙媚花 二媛小姐

郎日客串：一笑 八小姐 妹妹 小姐 神瑛 五小姐 容芳 紅寶小姐 鳳玉 二媛小姐 蟾娟 八小姐

・全體百餘位・名花名媛伴座候教

場座寬偉 富麗堂皇 雄視歌壇

五馬路石路 ●上海舞廳原址●

被胎專家 銀花棉絮公司

三馬路七〇三號（揚子飯店東首） 電話九二四九三

一週紀念 大犧牲十四天

●用料上等●專家監製●出品潔軟●尺寸齊全 斤兩準足 彈工透熟 花式多●式樣新

承辦婚嫁喜被 設計週到 繡花全幅美術被面床毯枕套 請到本公司來 包能稱心滿意

特價品：六尺彩條全幅被單每條四十八元 六尺色底五彩被單每條四十九元半 熟漂加重美麗毛巾被每條二元七角 各色全幅織線被面每條二十七元 上等潔軟木棉每磅三元八角

備有現成被頭每條特價八十五元起 全部貨物跌過限價再打九折

◀歡迎參觀▶ ◀敬請比較▶

利生股票公司謝啟

逕啟者敝公司昨日正式營業辱承同業先進及各界友好賁臨指教兼賜隆儀雲情高誼曷勝感荷祇以招待不週殊深簡慢特此登報鳴謝諸希鑒諒為荷

利生股票公司經理孫賢會謹啟 電話 九七三三五 九五九五五 九五五二〇

興生五金號開幕啟事

本號專營大小五金建築油漆軍裝鞋料花式齊備特抱薄利推銷主義各界惠顧無論零購批發一律格外特別便宜如蒙賜教極誠歡迎 地址五馬路三八四號 電話九四八〇一轉

鳴謝聯華保險公司賠款迅速

本月十日元大棧失慎敝行堆存貨物致遭焚如幸事前由董耀庭君介紹向該公司保有鉅額火險出事後經該公司派員調查屬實當即十足賠償足見該公司信譽卓著董君辦事敏捷可靠敝行領受之餘用申謝忱並樂為介紹

宏大紙號謹啟 地址虹口東熙華德路六〇一至三號

該公司地址 法租界外灘九號五樓 電話八七七八〇 八七四四〇

大光明鐘錶行鳴謝啟事

本行日昨開幕辱荷各界高軒戾止鴻儀紛頒雲情隆誼曷勝欣感惟本行草創伊始深恐不週還祈不吝賜教以匡不逮專此佈臆並申謝悃

大南商業銀行股份有限公司舉行創立會公告

本銀行籌備業經就緒茲定於十月三日下午二時假座上海寧波路鄧脫摩飯店舉行創立會報告籌備經過訂立章程並選舉董事監察人屆時務希各股東撥冗出席共策進行除專函奉達外特再登報公告

大南商業銀行股份有限公司籌備處啟 地址上海法租界十六舖國華銀行大樓三樓 電話八三三九三

少（剛公）鑒

骨肉間何事不可諒解一誤之後豈可再誤下去單身在外天氣日寒路越走越短日子逾久逾僵見面亦遂難現租處倘用他語推托回頭是岸速速返家大家顧全點顏面三思之 竹父白

本報啟事

本報茲因開支激增不敷日鉅不得已自本月十九日起每份售價改訂為三角除已呈請工部局物品統制科核准外特再通告

各界眼皆欲穿之
百樂門 樓上
怡情畫舫
今晚開放 重敬 白樂門 和合酒 試嘗
鄭重選聘
八美佾酒 應召侍坐

舞廳領袖・舞廳領袖
米高美
（天天舉行）
特快午餐舞
精紅星・集中一堂
著名音樂・輪流會奏
新華大酒家 天天供應粵菜 味美價廉 （大）（點）茶 點心下鍋 上席立即 （叚人）茶舞
五時起始
晚舞延遲散場十二時止

新氣象！
當年盛況 今日重來
維也納舞宮 即將開幕
音樂 唯我獨尊
理想成事實・
際此海外交通被阻之秋，欲羅致此優秀樂師，殊非易事，本次辦到費最大心血始成事實，決非金錢力量所能奏效者
●●●●
二十四人大樂隊 個個第一流人才
舞國精銳 搜羅殆盡

華懋飯店
Cathay Hotel
九樓 高塔 總會 夜 吉波賽夜晚餐舞
跳舞・不收門票・音樂・舞蹈・表演
電話一一二三四〇
九月廿三日夜八時
南京路二十號

卡爾登 電話 三五五四三
三時・八時 一元 三元 五元 六元
狂滿！ 全滬喧傳 賓至如歸 充滿情緒 別具意味 長深
話劇搬演・空前創舉
梁山伯與祝英台
陳容 小梅 仲泓 江夏 夏芷 馮喆 蘇英 林彬
方剛 嚴重 葉明 柯剛 王祺 高洋 英郁 鼓耘
華藝劇團 方君逸編劇 李健吾導演
情意綿綿 甜蜜蜜 恨悠悠 切切 千里送別 同窗共宿 寒夜孤眠 兩小無猜

紅寶劇場 新世界原址 電話92700
日夜三場 二十時 半時 八時 （六元 九元 三元）（電話定座）
南國影后
李綺年
今晨十時 特加早場 假日擁擠 尚乞早臨
非常熱烈好戲 新生劇團獻演 特種・不易・輕工・演
領導 方沉 冠英
潘金蓮 獅子樓
・特別精彩打武・
（雷如聲掌）
全套伴奏家樂音

中秋貢獻
陸露明
少奶奶的扇子
將在心演
領銜主演：陳璐
情感教育ABC 戀愛哲學第一課
痴男怨女 打情罵俏 大獸身手 各有千秋

綠寶劇場
新都
冷氣申曲場 施家劇團 今天拿手好戲
淚花
三元 二元 一元 二時一刻 八時一刻
日二時半 夜八時
今天日夜重演 降演獻
古裝艷情悲劇
閻惜姣
排練二月 籌備經年
堅強演員 丁周 一春 怒濤 仇焚 狄梵 童毅 姜落 李葉 竹青 周婷
新華劇團演出

龍門 六合路六號 電話一八一六
標準維揚文戲 日二時半・夜八時
金運貴
後秀蘭 張玉蓮 ・領銜・出演・
今夜榮譽獻演 （全）（部）
血淚鴛鴦 好戲當前・不看可惜
排練二月今天日戲全部 孝義坊
明天夜戲特殊貢獻 前部 紅羅鏡
活捉張三郎 特頌金運貴反串閻惜姣
・新戲接連而來・
殭屍復活 新手法・新佈景・積極排練不日獻演

裴程 揚華笑亭 聯合主演
繼小山東到上海後又一部得意傑作
黃金萬兩 黃金萬兩 黃金萬兩 黃金萬兩
注意演期
銀門劇場
地址：廣西路 新聞界 地址：寧波路

大新遊樂場
大京班 碧艷芳 宗尚 徐 柏齡 孫 伐天挑
（日）齊雨華 （夜）前部 武松 都花車
同興女子越劇社 天蘭英 雙艷秋 鏡鳳
李麗紅 領導全體名角合演
聯合男女越劇社 （兩班合演）
有聲電影 魂 藝華出品 陸露明主演

肅靜迴避
巨片之王 來了
南海征空
與自然搏鬥 為人類爭光
大光明 本月廿四日 獻映

法租界將於下月上旬 每日訓練燈火管制

住戶屋內設備尚未完全 促令注意從速自行添置

自本年十月 日起至十日止，法租界內將實行燈火管制演習，每天訓練約有數小時，與本埠他處相同，訓練之開始與終止，將依防空司令之指導，在XQHA電台（九白調波）報告，最近數日在界內各區演習所得之經驗，頗為滿意，尤其工廠機關照常工作，其燈光並不洩露於外，惟有若干住戶屋內設備尚未完好，急須速予施行，至於燈火演習應特別注意下列各點，

道路燈火 依一般之指導、影指導另行指示、

弄堂燈火 所有燈火、應予以特別裝置、

私家燈火 燈之周圍、須接以圓錐形或長圓形之（燈罩）、窗門須置百葉窗或幕布、

防火設備 現火政處與自警團正在演習防火、每家應儘其可能、預備滿水沙土以供應用、

組救援隊 遇緊急時、戶組織之救護隊即出勤赴其分派之警察署、醫生即赴醫生處、為其所指定之醫院或救護站、掃除隊各備其器具、聚集於工程處所指定之處所、在演習期間內、對於上述各點、依防空委員會之指導及各公共機關與民衆之合作、應予積極訓練、

中央區防空模範指定區

又悉法租界警務處防空委員會定中央區第一七三聯保為防空模範區，日他麥蘭、小東門、霞飛、福煦、貝當等區，不久亦將指定一聯保為模範區，俾其他聯保在設備防空器具時有所遵循，據某聯保長語記者稱，上次燈火警戒管制時，成績雖極良好，考其原因，實為各家各店將燈全部熄滅，此點未能符合規定標準，此後實行燈火管制時，務使電燈照明，但必須用黑色燈罩及窗帘，使燈光絕不外露，而屋內工作或商店營業，能照常進行，不受阻礙，現各區保甲長均已分別通知各戶，預備防空燈罩，裝設燈上，日間亦不必除去，以便一聞警報，即可隨時下落，警務處防空委員警務人員及保甲長等，將於即日分隊出發赴各區各戶調查，如發現有違令情事，當予以相當懲處，又悉，兩租界公共車輛，現已奉令採取相當措置，以符合燈火管制之需要，法租界紅色公共汽車，車窗上半用紅漆塗沒，電車晚間行駛，將前後端路號燈熄滅，而車身兩旁上端小氣窗，復用黑漆塗沒，車廂內電燈光度亦減低一半，公共租界電車，亦採取同樣辦法，

日軍佈告敵國人 須佩臂章

由日領館發給 出外概須佩帶

同盟社訊，上海方面日陸海軍最高司令部頃發佈告示，規定自十月一日起，凡年滿十三歲以上之敵國人，一律須佩帶臂章，違者按律處罰，日陸海軍報道部長同時發表談話，闡明詳細辦法，茲將佈告及談話內容分錄於後，

㊀關於敵國人須佩帶臂章佈告 一、昭和十七年十月一日以後，凡滿十三歲以上之敵國人及同視敵國人者，除在自己住宅外，於左臂上一律須佩帶寬約十公分之紅色臂章一幅，二、惟得特別許可者，限於特定場所，能去除紅色臂章，三、如違反本佈告者，予以處罰，

㊁陸海軍報道部長發表談話稱，關於本日上海方面大日本陸海軍最高司令部發出敵國人臂章之佈告，應要注意事項如左，一、凡敵國人及同視敵國人者之須佩紅色臂章者，為英國、美國、荷蘭、比利時、希臘、哥倫比、秘魯、烏拉圭、墨西哥、及其他對日宣戰國、與對日斷絕外交關係之國民，至印度人及菲律賓人，毋庸佩帶紅色臂章，二、「自己住宅以外」之意義，乃指旅館、公寓、等自己所居房屋以外地方之謂，即旅館公寓內之公共場所、走廊等，亦須佩帶紅色臂章，三、紅色臂章對於英美荷蘭國民由各該國居留民會長發給，至於其他敵國人及同視敵國人者，於九月二十五日以後，由大日本總領事館發給之，而該紅色臂章僅以日本當局所規定者為有效，不准私人任意製作，四、凡欲得佈告第二項規定之許可者，應由各機關商店工廠等負責人將其管轄下必要許可者之姓名年齡性別國籍職名及去除佩帶之場所，必要之去除理由等，用日文開明清單，向上海日本憲兵隊長申請核准，

物價處開始統制菜價

一面抑價一面統制供應 違章商店是否公佈未決

工部局物價統制處長稻垣談稱，物價統制處已開始統制小菜場之售價，頗獲成功，所惜此項工作之進行，尚不甚遠，故工部局未能發表，

菜價表 以為主婦購菜時之指導──以統制之方法，亦在研究之中，以期獲得最佳之結果，日人菜商聯合會，現正擬具統制計劃，而華人菜商聯合會，現已着手組織，關於違章受罰之商店或餐室，將否公佈其名稱一節，仍在考慮中云，

稻垣又切言，小菜場或伙食店中，如某日缺乏豬肉，未必因販賣者存心作梗所致，蓋肉類稍感不足，恒因到貨略稀，及隔日宰牲場中宰豬較少之故，嚴格統制蔬菜價，實較統制肉價更為困難，蔬菜

易腐壞 其價隨季節與供求而漲落，物價統制處之專家，刻正調查對菜場售價施以統制之最佳方法，更將盡其所能，務使蔬菜家禽肉類與水菓價格，抑至最低水準，對各種食品之供應，施

經濟警察 不致設立

英文大美晚報云，同盟社訊，工部局警務處副處長五島氏，昨日（十八日）午後會見參觀警務總部之日記者團時談稱，警務

奶力素
滋補代乳粉
◀兒童恩物▶ ◀成人妙品▶
今日假座 大光明大戲院 贈送樣品
▲人人採用▼
▲風行中外▼

奶力素內含豐富維他命，功能強肺健胃壯骨補腎增進紅血球防止貧血骨軟脚氣瘦弱等患，故嬰兒用作代乳粉能助長發育抵抗疾患，成人用作滋養品能促進健康延年益壽
特備散裝樣品 電購即送 函索即奉
●各處均售●
上海佳多行 武定路五二二弄九五號 電話三三七〇八

中華電影公司 徵求社徽圖樣揭曉啓事
敝公司前徵求社徽圖樣，蒙各地專家踴躍應徵，琳瑯滿目，美不勝收，敝公司接受之餘，曷勝感激，茲經鄭重審查後，決定採用如下之圖樣，
中華
為敝公司之唯一正式社徽，今後即以此圖樣為敝公司之社徽，此啓

商業新聞

華股日報 出版社 九江路大陸商場四樓第二四五號 欲定請速・遲恐向隅 電話九六四九八

紡織業股 升騰未已

昨華商股票市況，此起彼落，升降不一，雖在種種傳說中，本有良好局勢展開，奈因節關日近，銀根有緊難弛，影響投資者之氣餒，紡織業少售者，飛升未已，永安紡織又升一百二十五元，達一千六百七十五元，內衣與新開股辛昌染織及安大襯衫各升二角半，上海棉毛與宏甡織造反動，微跌半元至二角半，新藥業亦堅挺，中法進展一元近八十元關邊，新亞與民誼加二角半及五角，百貨業永安公司已回小一元，國貨軋平，新新升二元，均在一百十四元左右，文化業中華書局呆定，商務及世界已回小一元至五角，永祥印書吳有買戶收吸，由二十三元升至二十五元左右，華商電氣又升二角半，南洋烟公司已止漲轉稀價平，閘北水電交易回小五角，大中華火柴站在一百九十元關口，照各方人心在不定中，茲分紀各股市價表於後，

股名	最高	最低
永安紡織	一六七五·〇〇	─
宏甡織造	九·二五	八·五〇
大中華織造	九·二二	八·七五
辛昌染織	一五·七五	一五·五〇
安大襯衫	一三·二五	一三·五〇
上海棉織	一四·〇〇	一三·五〇
中國內衣	二四·二五	二三·五〇
中國國貨	一二五·〇〇	一二三·〇〇
永安公司	一二五·〇〇	一二〇·〇〇
新新公司	一一六·〇〇	一一一·五〇
麗華公司	六〇·〇〇	─
中華書局	一七五·〇〇	一七〇·〇〇
世界書局	五九·五〇	五七·〇〇
大中華火柴	一九〇·〇〇	─
南洋烟草	八六·〇〇	八二·五〇
新亞藥廠	四六·五〇	四五·〇〇
中法藥房	八〇·五〇	七六·〇〇
民誼藥廠	六五·〇〇	六三·五〇
明星香水	三一〇·〇〇	三〇五·〇〇
閘北水電	一七·五〇	一六·〇〇
華商電氣	三一·〇〇	三一·〇〇
家庭工業	三二·〇〇	三〇·〇〇
漢冶萍	一九·七五	一九·〇〇
冠生園	一〇〇·〇〇	九五·〇〇
梅林食品	二六〇·〇〇	─
三輪客車	一九·〇〇	一八·二五

公債僅屬零星交易

公債雖尚無正式集會之所、

滬甬航綫 四輪行駛

仍隔八天開一班 新寧紹汽缸爆壞

滬甬原有五輪行駛，東亞海運公司鳴門丸新寧紹輪兩艘，中華輪船公司海通輪一艘，共計五艘，每輪隔四天開一班，最近浙東因赴寧波須大便，乘客減少，貨運亦淸淡，恐各輪難有盈餘，均勉力維持航務，新寧紹輪於上星期六（十二日）由滬赴甬，原定十四日由甬返滬，十五日到埠，十六日再度赴甬，不料十四日由甬起碇返滬，駛至鎮海機器忽然損壞，即中止來滬，乃電滬報告，滬行旋派工匠由公司派員陪同赴甬修理，聞係汽缸爆裂，損傷甚重，須三星期始可修竣，現甬綫暫以四輪航行，班期照舊，仍隔四天開一班，又聞浙東公司海通輪通航諒將滿期，外傳到期後，亦有歸中華輪船公司經理之說，

（上接）處將以日語為正式用語，惟英美勢力，在短期內不易消除，故學習日語，本年來持械罪案激減，此應歸功於警務處與自警團之努力，而日軍之服務，亦未可忽視，目前約有警員約六千人，守望員四千人與自警團員四十五萬人，能立即封鎖出事地點，或以警察處可能添設經濟警察相卯者，氏謂此在上海必不奏效，蓋滬市性質特殊，經濟警察不足應付也云，

大學組助金今日結束

申報讀者助學金大學組助金未來領取者，限今日上午十至十二時前來領取，逾期一概取消，本屆助金賬目，不日即將公佈，本月十五日承中國旅行劇團唐槐秋唐若青暨該團全體職演員及工友等惠捐助學金五百七十九元四角，又蔡計劃團五百元，梅君三百元，一併謝謝，茲附中旅來函如下，謹啟者，敝團此次在皇后演出，諸承各界贊許，殊為欣感，日昨（十三日）最後一天，承前台當局之不棄，允將晚場賣座收入，除去各項開支外，提成分給後台諸職演員，以表謝勞之意，計儲券五百七十九元四角，惟諸團員本以愛己及人之思，僉願將此款送至貴報，作為助學金之用，聊盡國民互助之責，茲謹奉上五百七十九元四角支票一紙，即請掣給收據，並另附上敝團職演員及工友名單一份，尚希刊列貴報，以昭信實，為荷，此致申報館，中國旅行劇團職演員及工友謹啟，九、十五，中國旅行劇團演員及工友名單唐槐秋，唐若青，趙恕，鄺家寶，湯珍，邵華，吳佩，陳玉麟，十路西，白穆，林納，古家，吳純真，沈斌，程戲，沙麗，夏多文，譚蓉，上官雲珠，藍青，盛儀，林默予，李小雲，王世良，吳承達，江華，劉渚橋，陳蒼怡，田世凱，關根，陳炳根，王虎義，吳良璧，十五日共收助金一千三百七十九元四角，前存二十一萬四千八百三十五元二角七分，總結共存二十一萬五千二百十四元七角七分，十九日以後之捐款，明日一併發表，希惠款諸君注意，

銀錢業繳準備金

銀錢業各行莊為保障存款人利益起見，遵令繳解存款準備金，定期存款及特種活期存款為百分之五以上，活期存款為百分之十以上，前項各種存款，依照每月末日結存額，核定其支付準備金存款，關於儲蓄銀行至少應有儲蓄存款總額四分之一準備金，為償還儲蓄存款之担保，前項規定之存款總額，以每半年末日之結存總額為準，以上各種存款之準備金，存於中央儲備銀行所開之準備帳戶，關於各行莊以前繳存於中央銀行之儲蓄存款準備金，頃經銀錢業與當局商妥，一律移轉存於中央儲備銀行，

法租界保甲義捐告

孫連奎一百元，一大九十元，江圻紗一百元，楊源興五十元，顧寶安五十元，戎寶慶五十元，俞夢周一百元，蔣茂銀一百五十元，朱氏五百元，吳濟芬一百元，焦元，熊楨泉一百五十元，張希白二百五十元，顧豐祥三百元，翁玉寶一百元，李盛鈿一百元，夏玉山一百元，邵炳耀一百五十元，陳世法二百五十元，曹棠江一百五十元，顧祁製一百元，柴雨蒼一百元，陳子豪一百元，劉寄生一百元，姚良福一百元，陳有源五百元，沈懋椿三百元，計仁德一百五十元，合中一百元，李象桂五十元，周琴甫二百元，百五十元，永興祥二百五十元，（待續）

出售鮮肉不准攙夾

工部局某官員於昨晨談，凡鮮肉行如以碎肉骨混夾於鮮肉出售者，市民應立即向當局報告，俾當局得處以停業之罰則，

出讓傢具索價過高 一外僑被判拘役

外僑Mrs. R. Tschessky住塘山路八一八弄一七號，近將其房屋連同裝修傢具出頂，收取日金一千五百元，但裝修傢具，經正式估價員估計，僅值國幣二千一百六十元，因此所索之價，超過正常之市值，違反地產章程附則第五十五款，暨工部局布告第五七五五號之規

首飾金銀不動

昨本市銀樓業大新同行首飾金兌出每兩掛牌，仍二千三百五十元，（收進減三百元左右）、成交淸稀、首飾紋銀每兩兌出仍掛十四元，同業互做價十二元五六角，

拆息軍票平定

昨錢業公會拆息未更、仍掛一角四分原盤、日軍票同業互做價五元五分四六厘、銀號與小錢莊門市售出五元五角六分半、收進五元五角四分半、均與上日價未分軒輊、

雜糧交易寥落

昨日雜糧市場內臨時戒嚴關係、人數愈形寥落、衆以貨缺供稀、致交易愈淸、僅祇做開燕湖交、因金紗兩幫、游資覓途歸宿、略進公債、魄力較鉅、市價乃為之提高、以丙種為標準、由二元八角高至六元、回小至四元四角、最後大約又回至六元之譜、除上列兩幫拖進外、空方又加以抵補、致有此現象、但覺其連日漲勢過猛、應有曲綫、在所不免也、

糖股略平

日交易淸淡，市勢轉平，公會劃盤粗砂股開三百〇七元，比前十五日小半元，已收紅利者三百〇三元半，赤砂股三百〇三元，小元半，統共成交二千餘包，糖商合作營業處糖股單、連苞米一百包，價一百三十元，南市交貨，明光紅糖三十包，價一百十三元半，尚有零販遞抵浦東白廠，價為三百五十餘元，

香烟回復原盤

香烟市面，開盤承上日餘勢，市行盤售八百七十元，亦有叫九百元者，市勢漸穩，青島幫去胃復動，價乃趨緊，昨十元，開過八百三十元，但近日投機商觀望不進，囤胃亦呈呆滯，以致價格仍回至上日相仿，各貨做價續向上升，後因一般市態頗呈迂迴趨漲之象，計大英牌八千三百元，老刀牌六千二百五十元，品海牌六千元，

茴香青島去路復盛

茴香前以銷稀、市價步鬆數十元、今因青島幫復動、

防雨布實銷激增

防雨布因天氣轉涼，銷路發動，兼以上兩日連朝下雨，實銷激增，本客方面，需要齊起，金熊老牌，買方指辦較夥，惟售價因遵當局穩定物價意旨，亦已自動抑低，昨友生金熊防雨布，每碼喊批二十三元，（最高曾售至二十七元），仁泰人猿泰山售二十元，良友售十八元五角，大鳴牌防雨嗶嘰售二十一元，

黑瓜子來源漸旺

黑瓜子見新以來，市價久挺，雖新貨之小象，故邇來大小式陸續有到，最近徐州大片子開六百三十元，濟中子六百元，徐魁子五百九十元，明光子四百九十五元，

（上接）五華牌五千一百五十元，仙女牌四千八百五十元，日烟金槍牌二千四百五十元，金大樓牌二千七百五十元，紅玫瑰一千八百五十元，全祿牌一千七百元，念枝裝二千一百五十元，指南牌新貨二千一百五十元，國煙金字塔四千六百五十元，美麗牌四千二百元，金鼠牌一千九百元，白金龍三千一百五十元，上述貨價，均呈膠滯狀態，

體育新聞

各界簡訊

▲華孚保險公司，棉布業巨子丁方源等，發起華孚保險公司，定地址北京路二七八號，資本定經該局工業社會處核准，足規模宏大，為保險業之冠，總經理丁方源，副經理丁翔熊控卅特一法院，於本月十五日君，二丁都不鑿，會，交際員判處拘役七天示儆，閩，蔡業大有蒸蒸日上，定今日（二十日）開幕，昨日本報為時十六點四十分

今日出版 全國唯一 農業雜誌 中國新農業 季刊秋季號 實價六元 河南路交通路30號中國農業書局

本年足球季開始 東華今日戰聖芳濟

下午五時在跑馬廳

本年度足球第一砲，東華會今日下午五時，在跑馬廳與西人碩果聖芳濟作首次試探，以點綴西聯足球聯賽，門票酌售五元，兩雄相遇，精彩必多，上週預售門票，一概通用，觀衆出入，由靜安寺路大門及湧門，兩隊名單如下，

▲東華會
吳祺祥 梁樹棠 曹秋亭 張銘生
莊友仁 張昭鵬 十耕 韓龍海 蔣 翟永福
張邦綸 李

▲聖芳濟
陳明哲
預備員 周光中 蕭子文 潘鴻海
休 工 愛德華 WH 潘 悅逐

猶遜 洛夫 韓 雷米 迪格 林 波傑 華達 姆 華 達 脫 大 福 恩

同仁杯乒乓聯賽 二一益雙喜臨門

同仁杯乒乓聯賽昨晚為精彩節序幕，計有五場交鋒，仁組三益七戰皆捷，昨以七對〇大破華捕，四對三勝郵星，獲得決賽權，定期與同組之北美洲決賽冠軍，競賽委員，公佈凡優勝須將成績單送會，否則取消成績，昨賽結果如下，

三益勝華順（仁）七對〇、三益勝郵星（仁）四對三、南風勝光明、（同）五對二南風勝西警（同）七對〇三星勝華順（同）七對〇

新新公司
特聘名廚自製
中秋月餅
科學焙製
根據原理 絕對衛生 選料精嚴 適合營養 裝璜新穎 式樣別緻 送禮尤宜
價廉味美

旋宮 院址浦東大廈 電話36965
二時半 八時一刻 座價 一元 三元 五元
到底 葉子 薪戲 陳明勳 昨天 劉瓊 狂滿 顧問
福 夏 麟 美 楊 梅
馬永貞 馬 永貞
山東馬永貞
六十年前上海從新出現 眼前 六十年前服裝男子照樣拖辮
靜安寺 打擂台 一打北城 天手角 殺刺

大華 電話 九〇一〇九號
座價 二時半 五時一刻 八時一刻 起 五元 三元 二元
筱文濱 楊飛 王雅琴 今天 趙凌 愛珍 春芳 夜 大 傑作 筱文濱 生平無匹 敵 賣娘子 嘆五更 求岳母
陸雅臣
明天演 苦海無邊 中秋新戲 刻骨想思 趙燕士編

中國青年月刊社
中國青年
中國建設青年隊主辦
創刊號 今日出版
每本一元
編輯 發行 中國青年月刊社 地址：金門酒店三一九號 電話九〇〇一〇轉接
五洲書報社 各大書局 均有出售

中國建設青年隊主催
發揚東方固有文化 啓發東亞團結精神
東亞民族音樂大會
日期：今天上午十時開始
地址：假座大光明大戲院
座價 十元
本會全部音樂節目由大上海放送局廣播全東亞 周波九〇〇
參加演奏
●●●● 中華大樂隊 石井日本國民歌曲 及青年部 聯合雅樂社 洛平・康脫・萊拉斯・湯尼 納班 聯合國風樂社 印度大樂隊
十班樂隊 一百餘人
空前創舉 偉大演奏

中央運動場
回力球
緊張熱烈 日場一時半起賽！
單打 十盤
香檳票九月廿七日搖彩開獎

麗都大戲院 RIO THEATRE
靜安寺路東 同孚路
定座電話30062
資金百萬　工程兩載　美輪美奐　雄視全滬
標準舞台劇院、劇迷一致歡呼！
明日宣佈揭幕日期及劇目
備有精美一九四三年月曆卡歡迎函索(附郵四分)

中中劇團　首次巨獻
孫景路領銜
四幕大喜劇

春江花月

大華
今天獻映　二時半　五時一刻　八時一刻
歌唱熱艷鉅構
歌聲如沸　美酒如泉　熱情如火　如玉仙人
奈爾遜埃第　伊洛娜瑪姍聯合作
香艷熱烈，媲美鶯鳳和鳴

"Balalaika"
紙醉金迷　王孫傾心　革命怒潮　重見光明
風流王孫
天涯落魄　貴胄歌兒　革命女萬里情深

美琪
今映　二時半　五時一刻　八時一刻　首天
洛勃斯柏雷登　恐怖片巨頭　愛倫茜露菊

罪惡之夜
血案模糊　殘骸暴露
午夜怪聲　高廈飛屍　毀滅跡痕　密碼藏機
星期二三獻映　海滋斐傑構　清平樂

國泰
今映　二時半　五時一刻　八時一刻　天獻
海角焚舟記

星期三　星期四　映滑稽巨片
木人偵探

大光明
今明兩
巴黎舞會
GOLD DIGGERS IN PARIS

准二三星期　榮譽獻映
午夜情濤

南京
今天獻映　二時半　五時一刻　八時一刻
滿臉殺氣　亨弗萊鮑嘉
黑鷹
Maltese Falcon

猛如霹靂火　狡比智多星
星期四起　重獻准映　李麗華　當令十位巨星合演　秋
星期二三　乳鶯出谷

麗都
今天四場　十時半　二時半　五時一刻　八時一刻
英宮艷史

金門
二時　五時　八時一刻
華雷(雷皮斯)
自由萬歲
率烏合之眾　衝鋒陷陣　為正義流血
VIVA VILLA

新光
今晨早場(十時半)
下午四場　二時半　四時半　六時半　八時半
狂滿
千里眼
陳查禮第四探案
李紅　徐顧　主演

國聯
祇有今天
今晨十時半早場　一律一元
二時半　五時　八時
張翠紅　非常巨片
王氏四俠
明天下月新片
蝴蝶夫人

大上海
今天　二時半　五時一刻　八時一刻
陳雲裳　顧也魯
牡丹花下
今晨十時半早場

滬光
今晨十時半早場
今天三場
顧蘭君
並蒂蓮
今天加映短片「躍進之滿洲」

金城
今天二院同時開映　今晨十時半加早場
下午三時　五時半　八時半
白熱化賣座！洋洋乎讚聲！
周曼華
當令二十大明星合演
春
巴金原著　楊小仲編導
堂堂陳容赫赫奇蹟
中聯豪華巨片

桃樂　拉摩珊娜
暴風劫

今天一場
新水滸
戲券一律售早票

天誅地滅
羅宮春色

黃金大戲院
今天日戲　一時開鑼
大花蝴蝶　武家坡　竹林記　悅來店
翠屏山　巧連環
今天夜戲　七時開鑼
一捧雪　九龍盃　紡棉花
明天夜戲　七時開鑼
全部酒丐

皇后大戲院
每日上午十時售票　請先預售以免擁擠
座價　十三元八角半　十二元　九元二角三元　六元七角九元　四元六角　三元〇七分　一元五角三元　外加娛樂捐三成　六時開鑼
雙姣奇緣　遊龍戲鳳　少年立志
全部四郎探母　連環套　盜御馬
女起解　玉堂春　失空斬　七星廟

天蟾舞台
萬象更新之
後晚獻演
座價　十二元　十元　八元　五元　三元　一元半
陳大獲　李韻秋
張哲生君
儲金鵬　王金璐　蕭德寅
玉堂春　失空斬　挑滑車
恭請　胡國治先生　李麗華小姐　揭幕剪彩

更新舞台
電話　九七一七七　九三〇七二
今天日戲　盜御馬　連環套　李陵碑
夜戲　臨江會　上天台　大翠屏山　大溪皇莊
特別挽留　最後一天　演畢告別
宋德珠(白娘娘)
金山寺　接演　斷橋
下期京角偉大陣容
李宗義　李玉芝
密切注意泡戲日期

新光
今天五場
偵探片權威！
陳查禮第四探案

千里眼
中華聯合製片公司出品
中華電影公司發行

大舞台
連夜軋足
今夜請早　後部
神怪劍俠傳
今天星期日　劉金　李王劉　楊吊

共舞台
電話
轟動
宏碧緣
今天日戲　換太子　戰　趙如泉

皇后
越劇
姚水娟
今天日夜
淚灑相思地

恩派亞
有夫之婦

新新
征空烈士

平安
擊滅英美海陸空戰

中央
家

滬西
陳燕燕
標準夫人

光華
顧蘭君
貴婦風流

美琪
胡楓　紅淚影

明星
美人如玉

招尋
分類廣告
申報　特種人事分類廣告
徵友
徵求女子服務員
自由車店徵五千元合作

徵求舊書
集郵家鑒
徵求
徵求日光燈
香烟
徵求木桶
徵求毛毯西服
徵求細毛皮貨
徵求新鮮檸檬(LEMON)
徵求收音機照相機
徵求銀墨
徵求汽車
徵求
徵汽車
擬辦公司商號登記諸君注意！
滬江信託公司

請寧參加社集團結婚
大來集團結婚
徵求保姆
徵奶媽
徵求神經衰弱

新實業歡迎投資合作
徵求
徵購
贈遺精早洩治法
徵求
徵求農場孵卵器
徵求住宅
徵求花園洋房
花園洋房
徵求寫字間
徵租
徵求廠基
婦科
徵求店面
徵求店面
徵求舖面
店面
徵屋
徵屋
徵求房屋
徵求房屋
徵屋
青年
聘請
聘請　織造印花技師　專職兼職跑街
應徵技師
應徵跑街
尚有分類廣告轉入本報第七版

分類廣告（接第六版）

聘請

招請日文秘書譯員

招請日語通譯

請寫鋼筆版職員

聘請營業經理

招請三十外會計員及茶役

聘請藥廠代表

聘請駐院女醫師

聘請男女推銷員卅人 本公司新出國產代乳飲品一種，營養豐富，應時需，將來廣告大量傳播，故推銷極易。凡交際廣闊，親友眾多，而自問有把握者，亦可聘用，佣金從豐。願任推銷職者，至一三三號五樓511號光華公司營業部面洽。

招請推銷員

招請女推銷員

招請兼職及印刷跑街

重金招請編結學員

招請切紙人才

聘女教師

家庭教師

聘醫師

醫院招請

聘請輔幛剪字職員

聘女教師

聘請高級小學級任

家庭教師兼保姆

僱飯司務與茶房

招女傭

營業

專修漏水雨衣 派員接送，準時交貨。麗麗公司 福煦路三三七（成都路西） 電話 三八一四七

鑫華商行 電燈自來水時常損壞麻煩麼，請先向：鑫華商行水電工程服務部。免臨渴掘井，宜未雨綢繆。訂立包修契約，取費廉，手續簡，既迅速，又省錢。詳章函索即奉，電知當即派員接洽。地址：大華路一百號。電話：六一一六一。

天時已屆秋涼，君之衣着有所準備乎！麗麗公司 專門修改翻新一切服裝，務求達到經濟、耐穿、舒適、美觀為目的。派員接送，準期到貨，不誤試衣。請撥電話三八一四七。地址：福煦路三三七號（成都路西）。

修舊做新襯衫 電話 91210 93658。尺寸標準，做工道地，任憑選擇，均所歡迎。翻領換袖，更改式樣，保證滿意。（修理）地址：大新街口二馬路五四號。衛華內衣公司

新藝專修沙法 請打電話（97677）取貨登門，翻新修做，克己高價。地址：浙江路三〇四號。

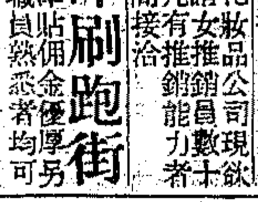

大吉大利

KINGSFORD'S 專營出租、修理、買賣、交換唱片機。遷移新址，開幕大減價。新城隍廟八十八號。

禮堂播音 備有新型話筒、唱片百張。電話通知，立來接洽。禮堂播音公司 電話 45989

一個稀見古幣竟值巨萬 從前職造幣廠同仁鑒 中國錢幣種類繁多……周先生鑒 地址：茶性郵幣公司啟 霞飛路六五八號 電話：七三〇六二

錄幣 收買碑帖、字畫 長港電話三一三五六，派員來洽。

洗竹盛 利華肥皂、日月肥皂（每塊）…… 電話購貨部 12909 14973 免費送達。Maxwell House咖啡 ……地址：靜安寺路斜橋會門市部對面六一六號

康福麥乳精 中秋餽贈最佳禮品 滋養飲品，人人歡迎。真空玻瓶，家家需要。公司藥房均有經售。

大眾服務社 電話10658 廉售 老牌三星蚊香……八卦丹、萬金油、鷓鴣菜 華洋百貨 福州路七十一號大利二〇一樓

振華西藥行 徵求信誼、消發滅定、散裝消治龍片 南京路慈淑大樓五三五號 電話九二九四四

威腦清魚肝油丸

徵求萬金油、八卦丹、鷓鴣菜、香煙、人丹、肥皂 香港路六十號 福運

徵求福美林

西藥客幫 注意……

讓藥

高價徵求原裝大健鳳、消治龍片、針片

天工洋行精製假手假腿

增你智總經理 擴大修理部，各式無精件博物院路一四二號 電話一二九七 三七二二〇

修理無線電

到府修理無線電

出門修理鐘表五元

專修電冰箱

郵

源大衣莊

和昌衣莊

長昌衣莊

一大衣莊

錫郎煙絲 香味醇 各大公司烟店均售

改良式手搖麵機 義興盛鐵廠出品 定價二百八十元，特價一百〇六元。

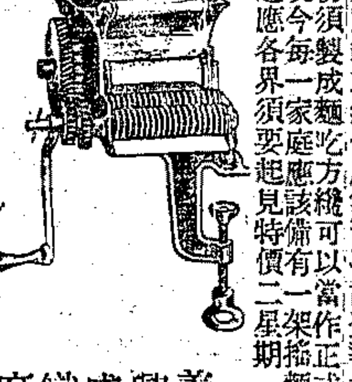

老牌金鑲 永遠保用

人造金・金鑲 紙禮百列廠一家 諸君認明

出售

按摩新開

中西女子按摩

丹麥女子按摩

中西老牌按摩

中西按摩

按摩

代譯中日文文件

收買唱片

收舊貨

售貨 打字機

舊貨

木器 96086

聯合木器服務社

專收上等木器 出價比眾抬高 98672 90179

重價收買名貴高式新牌鐘表 專收細毛皮貨

鐘表行

柳安房間傢俱 離滬特別廉讓！

家具廉讓

紅木傢俱舊傢俱出售

紅木房間

脚踏車

打字機

火爐

留聲機 Ukulele

代客寄售（首創第一） 〇敬覆各界〇 愛亨寄售部 靜安寺路九二號 電話九一六二一

富豆油售 秋節平價 大正用開 電話購貨 七五二六六

大明鐘表眼鏡總行 鐘表門市部 高貴名表，式樣新穎，貨真價實，一律保用。今日犧牲品：10½薄型鋼馬手，每只特價$275，每人限購一只。 地址：天津路一七三號 電話：九二八四七號

廉售 女式鷄皮軟底鞋……

士林布旗袍 每件念二元 Tel. 32392 靜安寺路一五四九

廉

大光明兒童工裝褲 永不褪色，包退包換，色如褪落，請君一試。地址：法大馬路四一四A 電話：八二九六七號

防空要具 平安滅火機

防空燈罩

紅裡黑布大小各種燈罩窗簾

大號厚布 防空黑布

防空燈罩一元

雙層防空燈罩

標準適用防空罩

防空燈罩幕窗罩

防空燈罩

剛炭 炭結 大號炭結

苘香油廉價出售

廉讓 佳錶出讓

名貴金手錶廉讓

油墨味生廉售

白祥茂皂 老固本皂 箭刀肥皂 白祥茂皂

廉讓紅木西裝

出售 肥田料廉售

衛生衫大犧牲一千打

星期廉價書

上海地產大全

漢譯泰氏文法

大上海口琴 風琴

華郵

"For exclusive hand-knitted models for 'all ages,' made to order by the latest 'Vogues,' please telephone Mrs. Wurm-79197."

出售新司汀片出售

鹹鰲北貨號

上海遠林白煤出售

鴻基火爐

廉讓

廉

五金生財 廉售

全新 Underwood 打字機

洗衣肥皂

包車出售

原貨勝家縫衣機

狗

送禮珍品

廉讓

鋼絲

照相機 Leica 35 Model 3A

無綫電

收音機

讓

廉售

鴻基白煤

西姆式新女手錶

招生

絨綫編結

英文 德文

仙樂院

娛樂

潔白猪油

老牌欣華醬油

特別名菜 嫩鷄

醬油犧牲特價

頤和園 蓮蓉胡桃餅 猪油葱花餅 肉末燒餅

四川商店 中秋禮品 四川銀耳

美味月餅

好好月餅

飲食

紹興旅滬同鄉注意

教授鋼琴

教授德文

精教工藝

速成 招生

明德夜學院

上海女子補習學校 日文科

分類廣告

電話：八二八一一四 霞飛路後呂班路口

營業

秋

豐腴榮餚更豐腴 應時麵點又應市

潔而精川菜茶室 煥然一新

自由車

強生車社

白爾部路漁陽里（西呂班路口霞飛）Tel.87346

▲出清存貨▼ ▲公認便宜▼ ▲立單保用▼ ▲修理免費▼

男車紅獅牌$1000 皇冠牌$1350 女車飛鷹牌$1000 白馬牌$1450 流綫型女車$1000 男車$1850 寄售車女車$870 男車$780

秋季特價

通壽車行

●歡迎參觀● 各式男女自由車 流綫型$1200起 邊拖車$4400起 寄售蘭林跑車$7000 ●敬請比較●

●修理部●精工修理 ●定車部●出品精良

霞飛路金神父路一號 Tel79121

萬輪 出售各式腳踏車輛

雙輪拖車確經歷年改革用鋼絲盡善盡美。各界認為輕快。公安全出品適合用則可拆卸放置。堅固實不防。備有圖樣承索即寄。

公司承造三輪客車 （福煦路一七一六號 電話三一六一三）

雲飛公司 新車 $1200起 平價

靜安寺路赫德路口

德國他必圖$2500 精裝平跑車 Leader 鏈條$25 Dunlop 28″內外胎$480 全車精良翻新$600（保証電鍍不銹 漆色不變）

鄧樂普老頭牌自由車

原配硬牌老頭牌Dunlop標準胎燈鈴暗鎖原英國老頭車一輛Bull紅色便邊跑車胎二俱全件又半新舊lo n 西海戲院同路742號近西海戲院電話37956

蘭令五旗

Raleigh九成新平車裝新鄧祿普胎以上外胎二五旗連同照會以最低價廉讓有意者請速至麗都路福熙坊內一樓四號二樓面洽

痛讓台登跑車

原配全新平車兩部零件十分齊備一千二百元售鋼絲新跑車痛讓二千元牽牛車一部男長袍一件一件上罕見痛讓五百元又英國賽跑上學生接洽科全書十三巨冊五百元蒲石路一六六弄二號陳

GRC樣子間

專售各式自由車并有各大批寄售腳踏車輛價廉特別相宜請駕臨愛文義路1237號小沙渡路口電話61560

名車

9成新飛利浦平車一輛$8000 8成新同昌平車一輛$1800以上照會另件全又英法兩用收音機一只$500誠意者請至極司非而路A467號明泰電料行

回鄉廉讓

全新英貨平車一輛另件原配急欲回鄉現款特用（鈕哈特生）廉讓二千二百五十元巨籟達路189弄（九星大戲院後面）15號余洽

三槍跑車

B.S.A. 輕快美觀 兩全具美 全部硬印 五千餘元 戈登路360弄25號看車十點前或一點後

男女車

回鄉出讓廿六寸飛利浦女車原配部件印二千七百元全新如新飛路一千九百念號三樓三百零七號開森路口 上午九時至四時電話70573 設

台頓跑車

全新Dunlop胎鋼圈Philip利車手牌水鴨牌雙鈴National磨電燈與Stop燈坐墊全新另有Reistar平跑車一輛讓2500元來路平車1500元巨籟達路800弄後門7214號郝

腳刹跑車

SALE 五十流型元式男車零件漆水胎均完好今願廉讓九百另八燈落地式Westing house無線電合意者請駕臨RCA霞飛路亞爾培路口以七百元低價廉售零件燈泡均好 新鄧樂普胎及鋼圈九成新 燈廉讓兆豐別墅147號王洽

●平跑車

新全Queen Victoria牌有磨電燈腳售$1900合者請至貝勒路梅蘭坊43號Tel.83711 僅候今明後三天 又全新女車一輛請電洽

三槍三飛

名離滬割讓九成新用未數次裝貴平車National磨電燈鄧祿普胎富麗堂皇廉讓七千五百元梅白格路十號校

●廉讓

飛利浦九成新平車一輛磨電另件俱全大中華內外胎一付廉售二千七百元虹口梧州路小菜場三〇八號

●跑車

高尚人士代步必需售價低廉請即至巨籟達路二一六號（聖母院路東）看車

雙人腳踏車

純鋼車身來路零件輕快無比速度勝過跑車因車主離滬在即讓$3200連照會接洽西愛咸斯路B127號拉都路口

英貨

Armstrong鋼身平車九成新裝鄧胎並附大中華全新裏外胎一付廉讓$1400有意者駕西愛咸斯路七十五號對過鐵門內陳洽

鑑令

跑車95新Dunlop胎王德Yole牌燈急讓$3000餘山海關路381號

●腳踏車連邊車廉售

請向南京路七十八號接洽

850 英國平車

純鋼車身零件齊全車主離滬廉讓重慶路馬立師新村58林（祗登二天）

英製新型腳踏車廉讓

茲有全新一輛因急需者請至愛文義路哈同路口安仁里拾號顧君面洽

五旗女車

全新美觀堅固大方極合各仕女代步之用另件完全$1850又平跑車各一輛廉讓愛文義路958弄96號隔壁

廉車

英國全新名貴皇后牌鄧洛普胎磨電燈與另件廉讓$2800又純鋼平車一輛鄧祿普胎$870捷足先得白克路五九一弄七號鍾洽

廉女車

售四輛28寸彩色噴漆嶄新乾電燈鈴鎖俱全每輛自七百七十五元至八百五十元法租界外灘八號二樓五號房間蔣嘉理君

廉價出售

七成新籐籃車一部實價二千四百元照會在內及平車一部可向新閘路1388號面談可也電31989

車表廉讓

全新美女車$1400堅固男車新胎$800亞米茄掛表Standard 14K金表及安達祿壽廿針因離滬廉讓姚主教路120弄6號

廉讓

茲有新五旗牌平跑車一輛前後Philco剎車新三槍牌一平車一輛新鄧祿普胎廉電燈又飛利浦平車一輛福煦路687弄7號電話78222

飛馬

全新英貨男車紫紅噴漆連磨電燈公事夾書包夾彈簧鎖鈴照會等痛讓二千五無還價趙主教路84弄7號電話76787

新平車

九成新英貨三箭牌式樣大方另件全備OK墊子大中華胎$1200無讓價因離滬售A333王洽

平車

流線型九成新美觀照會因離滬割愛$2400西摩路近福熙路秀州書店童君洽

飛馬牌

全新英貨平車一輛BS新胎廉售$950南陽橋華成路29號寓宅內

●飛馬

全新英貨平車一輛BS新胎...

●廉讓

公平雙人並座三輪車完好如新價$3400電話接洽33698

英五旗女車

全新原配廉讓$1750西愛咸斯路100號內5號何洽

580

28紅獅車鄧祿浦加重新胎捷足先得辣斐德路391

急售

全新腳踏車照市六折日貨A-ipo-on粉濃度針伸濃皮乃維針電93767

三輪送貨車

牢固新舊廉讓一千五百元接洽處愛多亞路一九一號

廉讓

平車裝磨電燈旅行車一輛另件全$950又平車一輛請駕臨南京路一一一號四樓朱洽

廉

牛蒡生零件裝配車飛雙錢新胎八成新勒游泳表$1600南陽橋大華里11號

●女車

八成新平車連照會茲因返鄉痛讓1000元至派克路75號對面汽車間陳洽

痛讓

讓價$880戚新男平車一輛新胎另件捷足先得法界新閘二○三弄二號

$800

廉讓堅固腳踏車一輛連照會另件 新開奈新里五號李洽

新車

英貨紅獅名車前後磨電燈便宜靜安寺路靜安別墅57號 痛讓$1800看後即知

$580

來路平車以$580讓及送貨尤佳白爾部路堅固實用學生

$750

廉讓八成新腳踏車一輛英國出品同孚路315弄118號

廉車

車身堅固附有照會即可應用$580西南都路輔仁里三衖九號新光製版公司

$680

舊男車鏈條前後胎皆新燈鈴鎖書架俱全連照會薩坡賽路18號（近霞飛路北）

房地產

●法租界巨福路現成花園住宅基地出讓

建造房屋之現成花園住宅基地計七畝餘又沿馬路空地二畝一分七厘三毫八絲共二畝五分五厘地一連六畝七分五厘七毫五絲、本報信箱第554號接洽 茲有交通便利 靜安寺近可立即出讓 如有意者受地主一連相授 共一主顧

●寫字間出讓

運家私李君接洽電話九六〇五九 53號房等廉讓合格者請到愛文義路旅館 四川路南京路附近大樓寫字間一大間

空屋出讓

法租界福履理路近拉都路有十五年上午十時後電三七八九一八 空期石庫門一幢現已出租地造屋 張君洽

南市熱鬧區地產

南陽浪路西門外路口廉讓二間附近出讓畝地計有畝餘業主出讓 另有熱鬧地一大方 地產零用 茲有地產熱鬧區

讓屋

敞南浪路西門路口前分房屋念餘幢廣讓當中前放宏浪路西成一韓里17號者放棄特再登報要者從速 六○賀洽

召盤

良田出讓

平湖良田三百餘畝 出讓 意者請駕臨靜安寺路一九一三號四樓 B字一號房間與方君接洽電話三三八六三

●寫字間出讓

中區寫字間一間連九〇號五百十一號房間 時間上午十時至十二時 接洽 江西路生財

實業工廠廉讓

平房十間機件完全可工忍痛廉讓 一開一四六七洽 三面有意者請至...

出售

有平房七間半願將房屋之全部瓦木料等拆賣如有意者請至西浦石路九五五號接洽

●靜安寺路店面召盤

靜安寺路哈同花園對面陳友昌洋服號內有一間店面及住房一間茲願將全部裝修生財出盤有意者請至該號詢問可也

●綢廠召盤

六萬元 電力織機十七台均全開工即可 住地海格路 意者請函申報信箱540號轉 附變交通大學相近 可也 家有伙

召盤

法租界熱鬧學校區文具店因廉價出盤生財貨品全部乘願以三十三號ABC裝修教育用品社盤至善鐘路海格路

煤炭店召盤

店面生財四號海格路四川盤

召頂

▲第二特區

●寬大寫字間出頂

中區臨馬路三門一開間連大下一樓一八尺闊一八尺有電話 請電16135當告詳址

召租

召租

南市小西門朝南石庫門住房俱全有意者請至大通路二七八號薛水電

西醫診所出租

▲第一特區

茲有靜安寺路醫師診所一間 俱出租 也 可應接洽 一八七六號 光地豐路口 全如欲承租者請 二三五號 電話 二二一電 話

招租

寬大二層洋房合宜寫字間申請 住宅 設備 電話 大居 31號 或電話38713 冷熱水全 馬霍路31號

勤園

女子寄宿舍設在威海衛路320號為學生及婦女便利起見設備完全交通便利三六七五 有多要者從速電話接洽 極司非而路南朝八號樂村 八號 二樓雅緻洋房分租

召租

極司非而路附近環境幽雅 安全 設備合格 祗一家 洋房 ...

店面

高尚家庭人口簡單電話至路近馬霍路變通處 有意者 上午九時前 電話71875 洽

▲第二特區

●洋房召租

法界愛棠路間傭人間電話大房間五七號 另租

召租

大花園洋房內有精美房間二間中間二百以上不舉炊者為限 電話七六五八〇 大衛

召租

二層洋房面議合意者請駕臨康梯路安順里25號 治

召租

法租界小房屋長期出租有意者請至該處接洽

聲明

驅逐養子聲明

鳴謝黃大仙

小兒鍾法患病經中西醫師醫治無效後病危月翁沿請即至黃大仙寺院求拜神醫治療即日見愈特此鳴謝 香港大同藥號 ...

養子蘭生於八月十八日由其生父將其帶出游蕩成性不務正業屢經管教不聽因此特登報聲明脫離關係嗣後其在外一切行為概與本人無涉 此啟

脫離同居聲明

我與同居人方君自初即無正式結婚手續不能相融意見紛歧勢成水火雙方同意脫離同居關係嗣後男婚女嫁各聽自由任何一方不得干涉 再登報聲明 如上 李君五

協議離婚聲明

徐步娟同朱天方 因意見不洽無法同居 雙方自願協議離婚 所生男子女由男方撫育 嗣後男婚女嫁各不相涉 特此登報聲明 仁德 當由各證人證明 丁紫

趙思敏

為退出工業社聲明事本年九月七日業已退出四達工業社合夥股份與人無涉特此登報聲明

訂婚啟事

我倆經家友之介紹並徵得雙方家長之同意訂於九月十五日在滬訂婚特此敬告諸親友 戴烈 娟

國語風公司遷移通告

本公司原設上海某處現遷至某大樓三百○九號新址辦公電話八○六 特此公告

解散聲明

本公司結束已將全體合夥人退出各股東合夥人全部同意 正式公告 不再對外負責 特此聲明

●合夥解散啟事

茲因同業所有合夥人等因議決辦理結束 各項均已清楚 分別收訖即日起 欠人人欠 三和紗布號同人徐鳳翔

震川義務夜校

創辦人 緊急聲明 為本校經費困難特籲請社會人士援助...

朱家角黃周氏之子侄炳瑩炳英等聲明

媳黃楊氏 牽女仙月 ...

●許張氏同男脫離夫婦聲明

茲因許張氏與夫許某性情不合...

脫離夫婦聲明

恭九奉不合海宋今因老張係關見...

林春姐莊承彝干配揚對髮妻聲明

梁堅伯律師代表聲明

周永泉律師代表張妙珍 婚聲明協議離

鄒縄祖律師代表脫離啟事

陸偉民律師代表 脫離同居關係啟事

沈鍔律師代表李賡婉女士否認與林中奇離婚啟事

離異啟事 律師證明

陳凌宣 陳咸榮 蘭 ...

戴凝瑞律師代表芳記亞洲旅社啟事

陳英民律師代表王兆岳君受買愚園路八二八弄房地產公告

唐鳴時律師代表蔡恩卿買受土地聲明

沈鍔律師代表夏雨堂明買受土地通告

承買南市外鹹瓜街東出太平支路周慎堂地產公告

承買公告徵詢

秀記為擬購買不動產

受買房土啟事

錢興中甫記為買受江灣廠股民田

合盛號催告第三號股摺持有人領還股款啟事

姚廷光律師代表石萬鵬啟事

俊記為受買上海王根生全嗣子王柳生又王李氏全子王紹生房地產徵詢公告

震澤緊要啟事

拆股聲明

上海國華銀行信託部為第二五一〇號丁種保管箱租戶顧明昌遺失鑰匙及圖章啟事

信託部保管箱鑰匙及圖章啟事 顧明昌為遺失上海國華銀行

▲推受盤

盤聲明

盤聲明

律師許勤甫證明鎰昌公記受盤啟事

周宏光律師為證明廠受盤公告

遺失股款收據聲明作廢

股東 全啟

●遺失聲明

遺失

●遺失捐冊聲明

●遺失聲明

遺失鑰匙聲明作廢

遺失 聲明

遺失聲明作廢

遺失聲明

遺失證章

遺失

遺失聲明

遺失聲明

遺失

遺失聲明

遺失股票聲明

▲田單

田單作廢

遺失作廢

▲提單 棧單

●遺失棧單

▲支票 股票

聲明遺失

●遺失聲明

遺失股票聲明

遺失聲明

●遺失股票聲明

●遺失聲明

▲存摺

●遺失聲明

●遺失聲明

●遺失聲明

●遺失聲明

▲圖章

遺失股票圖章聲明

輕柳

●遺失聲明

遺失圖章

遺失聲明

●遺失聲明

遺失圖章

●遺失聲明

醫藥

滬太專門戒煙醫院

留歐醫師主持 科學方法 各種煙癮 ●保證 ●確切 ●具有特殊經驗 不論老幼 戒斷絕對安全 院址 梅白格路 愛文義路

中國瘋病院特製 瘋濕露

每瓶十二元 愛文義路七五〇號 電話三六八〇三

牛黃丸 廉讓

有正京都同仁堂樂家安牛黃丸 安路132號 張君接洽

申報

召租，出售，招待，召頂，徵求，聘請，遺失，聲明 類，每行二十字起，一行起碼特價，限登十一 電話接 每行 稍有 二元 先付 角 ...

精美實用 拍紙簿 請撥電話93248